

# PIANO DELL'OFFERTA FORMATIVA

## 3<sup>a</sup> parte

*"La mia più grande ambizione è che ogni bambino in Africa vada a scuola perché l'istruzione è la porta d'ingresso alla libertà, alla democrazia e allo sviluppo".*

Nelson Mandela



## **I.S. "AGOSTINO NIFO"**

**LICEO CLASSICO "A. NIFO"**

**LICEO SCIENTIFICO "E. MAJORANA"**

**Liceo artistico di Cascano**

**SESSA AURUNCA (CE)**

**Anno Scolastico 2014-2015**

*IL DIRIGENTE SCOLASTICO  
prof. Giovanni Battista Abbate*

# ORGANIGRAMMA DEI PROCESSI DECISIONALI

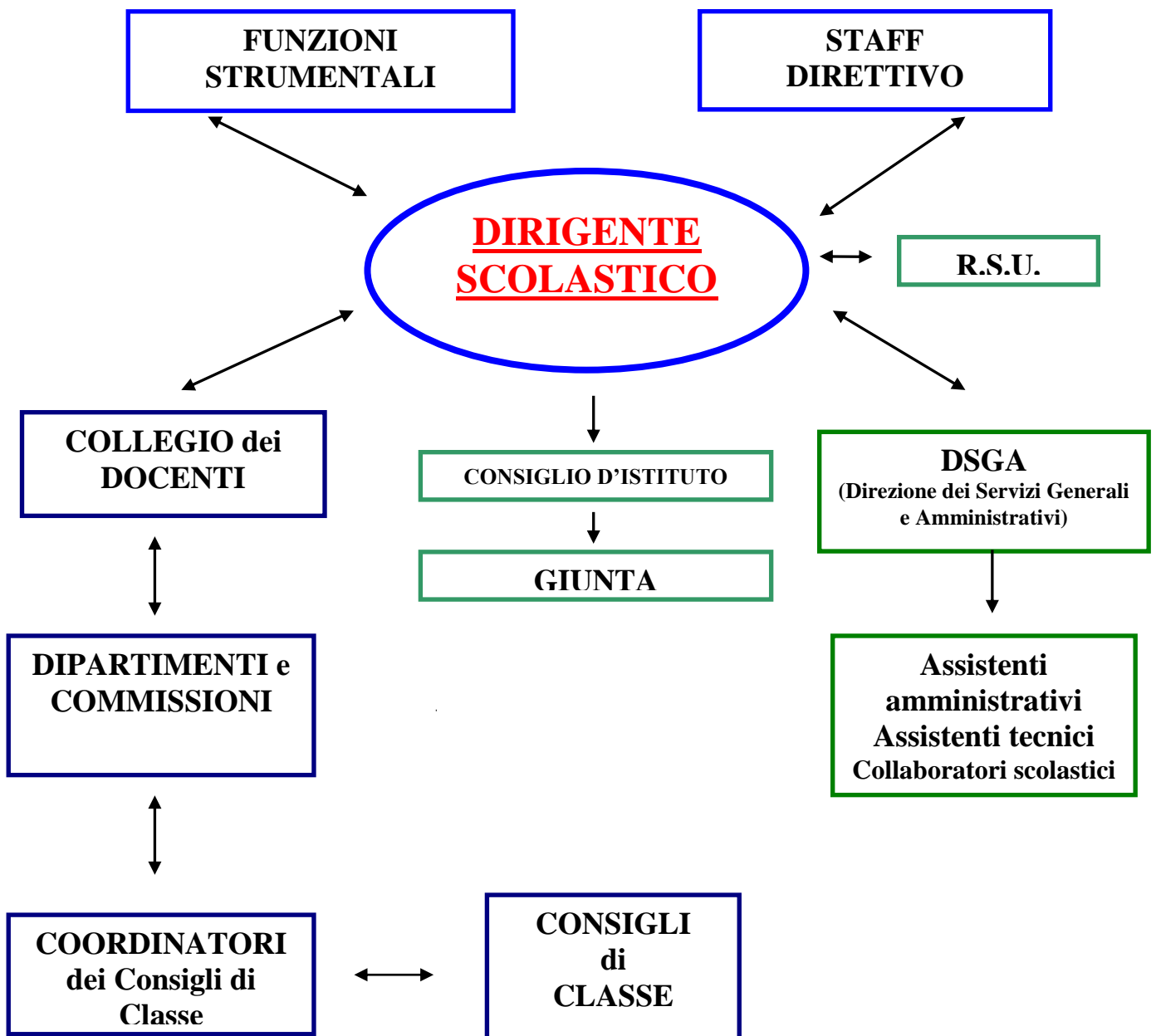

**ORGANIZZAZIONE INTERNA****STAFF DIRETTIVO**

DIRIGENTE SCOLASTICO	Prof. GIOVANNI BATTISTA ABBATE
VICARIO e Collaboratore Lic. Classico	Prof.ssa VIGILANTE ERMELINDA
COLLABORATORE Lic. Scientifico	Prof.ssa AMBROSINO LUISA
COLLABORATORE Lic. Artistico	Prof. MARINO SALVATORE
COLLABORATORE SEZIONE CARCERE DI CARINOLA	Prof.ssa PATROCIELLO ERMELINDA
SUPPORTO ORGANIZZATIVO Liceo Classico	Prof.ssa ANIELLO MARIA
SUPPORTO ORGANIZZATIVO Liceo Scientifico	Prof.ssa SPAZIANO PATRIZIA
SUPPORTO ORGANIZZATIVO Liceo Artistico	Prof. DE MARTINO ANTONIO

**FUNZIONI STRUMENTALI**

<b>FUNZIONE STRUMENTALE</b>	
N°1 GESTIONE P.O.F. - MIGLIORAMENTO E AMPLIAMENTO OFFERTA FORMATIVA	PROF.ssa SPAZIANO PATRIZIA
N°2 SUPPORTO DOCENTI/SUPPORTO ATTIVITÀ STUDENTI/RAPPORTI CON IL TERRITORIO (Liceo scientifico)	PROF.ssa BOCCINO RINA PROF.ssa METITIERI GABRIELLA
N°3 SUPPORTO DOCENTI/SUPPORTO ATTIVITÀ STUDENTI/RAPPORTI CON IL TERRITORIO (Liceo classico)	PROF.ssa ANIELLO MARIA
N°4 SUPPORTO DOCENTI/SUPPORTO ATTIVITÀ STUDENTI/RAPPORTI CON IL TERRITORIO (Liceo artistico)	PROF. DE MARTINO ANTONIO
N°5 PROCESSI INFORMATICI, NUOVE TECNOLOGIE, IMMAGINE DELLA SCUOLA SUL TERRITORIO, SITO DELL'ISTITUTO, PROGETTAZIONE PON	

**R. S. U.**

Prof. Perrotta Girolamo (docente)	C.I.S.L. - Scuola
Prof.ssa Ambrosino Luisa (docente)	C.I.S.L. - Scuola
Prof. Marino Salvatore (docente)	C.I.S.L. - Scuola
Prof. Compagnone Crescenzo (docente)	F. L.C. - C.G.I.L.

**COMPILAZIONE ORARIO DI LEZIONE**

Sezione Classica	Dirigente scolastico, Prof. Giovanni Battista Abbate Collaboratore: Prof.ssa Vigilante Ermelinda
Sezione Scientifica	Dirigente scolastico, Prof. Giovanni Battista Abbate Collaboratore: Prof.ssa Ambrosino Luisa
Sezione Artistica	Dirigente scolastico, Prof. Giovanni Battista Abbate Supporto Organizzativo: Prof. De Martino Antonio
Sezione Carcere	Dirigente scolastico, Prof. Giovanni Battista Abbate Collaboratore, prof.ssa Patrocioello Ermelinda

**COMITATO DI VALUTAZIONE**

Sezione Classica	Effettivi	Prof.ssa Vigilante Ermelinda
Sezione Scientifica	Effettivi	Prof.ssa Petrillo Emma, Ambrosino Luisa
Sezione Artistica	Effettivi	Prof.ssa De Lucia Rosanna
Supplenti	Prof.ssa Metitieri Gabriella, Prof.ssa De Lucia Rosanna	

**BIBLIOTECA**

Sezione Classica	Prof.ssa Aniello Maria	Sezione Scientifica	Prof.ssa Aniello Mirella
Sezione Artistica	Prof. Russo Michele		

**LABORATORI**

Laboratorio di Lingua	Sez Classica	Prof.ssa Di Pietro Cristina
Laboratorio di Scienze		Prof. Compagnone Crescenzo
Laboratorio di Fisica		Prof.ssa Petruccelli Concetta
Laboratorio d'Informatica		Prof. Volpicelli Antonio
Laboratorio di Lingua	Sez Scientifica	Prof. Delle Donne Giovanni
Laboratorio di Scienze		Prof.ssa De Biase Vincenza
Laboratorio di Fisica		Prof. Giallamine Giuseppe
Laboratorio d'Informatica		Prof.ssa Ambrosino Luisa
Labor. di Lingua/di Informatica	Sez Artistica	Prof.ssa Andreoli Liberatina
Laboratorio di Ceramica		Prof.ssa Leggiero Maria Giovanna
Laboratorio di Arti Figurative		Prof. Migliozi Nicola
Laboratorio di Moda		Prof. Diana Antonio
Laboratorio di Metalli		Prof.ssa Fava Immacolata

**COMMISSIONE COLLAUDO**

<b>DOCENTE</b>	<b>DOCENTE</b>
Affidati ai direttori di Laboratorio (e alla Funzione Strumentale n° 5)	

**DIRETTORI DEI DIPARTIMENTI**

<b>DIPARTIMENTO</b>	<b>Responsabile</b>
MATERIE LETTERARIE, LATINO, DISEGNO E STORIA DELL'ARTE (Classico/Scientifico /Artistico e scuola annessa a Carcere di Carinola)	Prof.ssa Sasso Maria.
DISEGNO e ARTE (Artistico)	Prof.ssa De Lucia Rosanna
MATEMATICA /FISICA/SCIENZE (Classico/Scientifico /Artistico e scuola annessa a Carcere di Carinola)	Prof.ssa Petrillo Emma
LINGUE (Classico/Scientifico /Artistico e scuola annessa a Carcere di Carinola)	Prof.ssa Gagliardi Teresa

STORIA-FILOSOFIA-RELIGIONE (Classico/Scientifico /Artistico e scuola annessa a Carcere di Carinola)	Prof. Aniello Antonio
ED. FISICA (Classico/Scientifico /Artistico e scuola annessa a Carcere di Carinola)	Prof. Perrotta Girolamo

### ELABORAZIONE P.O.F.

<b>LICEO CLASSICO</b>	Prof.ssa Spaziano Patrizia
<b>LICEO SCIENTIFICO</b>	
<b>LICEO ARTISTICO</b>	

### I.D.E.I.

<b>LICEO CLASSICO</b>	Prof.ssa Vigilante Ermelinda
<b>LICEO SCIENTIFICO</b>	Prof.ssa Ambrosino Luisa (Referente)
<b>LICEO ARTISTICO</b>	Prof.ssa Ciaramella Giuseppina

### **SICUREZZA: D.lgs 81/08 ex 626/94**

LICEO CLASSICO	DOCENTE	LICEO SCIENTIFICO	DOCENTE
<b>ADDETTI GENERALI</b>			
	Prof.ssa Boccino Rina		
	Prof.ssa Andreoli Liberatina		
<b>PRIMO SOCCORSO</b>			
Prof.ssa Aniello Maria	Prof.ssa Ambrosino Luisa	Prof. Di Martino Antonio	
Prof.ssa Carcaiso Angela	Prof.ssa Boccino Rina		
Prof. D'Acunto Alessandro	Prof.ssa Brini Elvezia		
Prof.ssa Di Pietro Cristina	Prof.ssa De Biase Vincenza		
Prof.ssa Gallucci Marina	Prof.ssa Di Palo Maria Francesca		
Prof.ssa Petruccelli Concetta	Prof. Perrotta Girolamo		
Prof.ssa Vigilante Ermelinda	Prof.ssa Metitieri Gabriella		
<b>ATA</b>			
Capaccio Silvana (Ass. Am.)	La Canfora Elena (Ass. Tecn.)	Di Biasio Anna Rita (Ass. Tecn.)	
Gatta Rosa (Ass. Am.)	Passaretti Angela (Ass. Tecn.)	Minieri Clementina (Ass. Tecn.)	
Simeone Iva (Ass. Am.)	Veneziale Maria Teresa (Coll. Scol.)	De Biasio Maria Teresa (Coll. Scol.)	
		Ferruccio Enzo (Coll. Scol.)	
		Perrotta Isidoro (Coll. Scol.)	
		Taffuri Rosa (Coll. Scol.)	

**DIVIETO DI FUMO E USO DEI CELLULARI**

<b>LICEO CLASSICO</b>	Prof. Ianniello Filippo
<b>LICEO SCIENTIFICO</b>	Prof.ssa Petrillo Emma
<b>LICEO ARTISTICO</b>	Prof.ssa Ciaramella Giuseppina

**CONSULTA PROVINCIALE**

<b>LICEO CLASSICO</b>	Prof.ssa Aniello Maria
<b>LICEO SCIENTIFICO</b>	Prof.ssa Ventrone Anna (Referente)
<b>LICEO ARTISTICO</b>	Prof. De Martino Antonio

**ANTIMOLESTIE**

<b>LICEO CLASSICO</b>	Prof. D'Acunto Alessandro
<b>LICEO SCIENTIFICO</b>	Prof.ssa Spaziano Patrizia
<b>LICEO ARTISTICO</b>	Prof.ssa Boragine Carmela

**ORGANO DI GARANZIA**

	<b>DOCENTE</b>	<b>ALUNNO</b>
<b>LICEO CLASSICO</b>	Prof.ssa Petruccelli Concetta	
<b>LICEO SCIENTIFICO</b>	Prof. Giallamine Giuseppe	
<b>LICEO ARTISTICO</b>	Prof.ssa Ceraldi Antonella	

**COMMISSIONE ELETTORALE**

<b>PRESIDENTE:</b> Prof.ssa Carcaiso Angela	<b>Componente GENITORE</b>	<b>Componente ATA</b>	<b>Componente ALUNNO</b>
<b>Componente Docente:</b> Prof.ssa Di Pietro Cristi.	Prof.ssa De Biase Vincenza	De Chiara A.	
<b>REFERENTI</b>	Liceo classico Prof.ssa Fastoso Paola	Liceo scientifico Prof.ssa Metitieri G.	Liceo artistico Prof.ssa Patrociello Ermelinda

**PROGETTO "GRUPPO SPORTIVO"**

<b>LICEO CLASSICO</b>	Prof. D'Acunto Alessandro
<b>LICEO SCIENTIFICO</b>	Prof. Perrotta Girolamo (Referente) Prof.ssa Brini Elvezia Prof.ssa Fastoso Paola
<b>LICEO ARTISTICO</b>	Prof. De Martino Antonio

**PROGETTO "ACCOGLIENZA"****LICEO CLASSICO – LICEO SCIENTIFICO – LICEO ARTISTICO**

... "l'accoglienza" è di tutti, per tutti e con tutti.

L'impegno dei docenti rientra nelle ore comuni, pertanto sarà oggetto di riflessione e organizzazione nel corso delle Riunioni Dipartimentali.

**PROGETTO "INTERCULTURA"**

<b>LICEO CLASSICO</b>	Prof.ssa Di Pietro Cristina
<b>LICEO SCIENTIFICO</b>	Prof.ssa Roscilli Angela
<b>LICEO ARTISTICO</b>	Prof.ssa Andreoli Liberatina
<b>Coordinatrice progettuale</b>	Prof.ssa Russo Laura

**PROGETTO "ED. alla legalità"**

<b>LICEO CLASSICO</b>	
<b>LICEO SCIENTIFICO</b>	Prof.ssa Marcantonio Lina
<b>LICEO ARTISTICO</b>	

**PROGETTO "ED. ALLA SALUTE"**

<b>LICEO CLASSICO</b>	Prof. Compagnone Crescenzo
<b>LICEO SCIENTIFICO</b>	Prof.ssa De Biase Vincenza (Referente)
	Prof.ssa Mignano Gilda
<b>LICEO ARTISTICO</b>	Prof.ssa Petrillo Emma

**PROGETTO "QUOTIDIANO IN CLASSE on-line"**

<b>LICEO SCIENTIFICO</b>	Prof.ssa Petrillo Emma(Referente)
	Prof. Perrotta Girolamo

**PROGETTO "IL GIORNALE D'ISTITUTO e GIORNALE on-line"**

<b>LICEO CLASSICO</b>	Prof.ssa Gallucci Marina (Referente Lic. Cl.)
<b>LICEO SCIENTIFICO</b>	Prof.ssa Boccino Rina (Referente Lic. Sc.)

**PROGETTO "ORIENTAMENTO e CONTINUITA'"**

<b>LICEO CLASSICO</b>	
<b>Supporto: prof.ssa Vigilante Ermelinda</b>	Tutti i docenti
<b>LICEO SCIENTIFICO</b>	
<b>Supporto: prof.ssa Ambrosino Luisa</b>	Tutti i docenti
<b>LICEO ARTISTICO</b>	
<b>Supporto: prof. Marino Salvatore</b>	Tutti i docenti
<b>ORIENTAMENTO in uscita</b>	
<b>LICEO CLASSICO</b>	Prof.ssa Aniello Maria (Funzione Strumentale)
<b>LICEO SCIENTIFICO</b>	Prof.sse Metitieri, Boccino (Funz. Strum.)
<b>LICEO ARTISTICO</b>	Prof. De Martino A. (Funz. Strumentale)

**TRINITY**

<b>REFERENTE</b>	Prof.ssa Roscilli Felice. Angelina
<b>Coordinatore Lic. Classico</b>	Prof.ssa Di Pietro Cristina
<b>Coordinatore Lic. Artistico</b>	Prof.ssa Andreoli Liberatina

**TEST CENTER ECDL**

LICEO CLASSICO	DOCENTE	LICEO SCIENTIFICO	DOCENTE
	Prof. Volpicelli Antonio		Prof.ssa Ambrosino L

**EI - CENTER EIPASS**

LICEO CLASSICO	Prof. Volpicelli A.
	Prof.ssa Petruccelli C.
LICEO SCIENTIFICO	Prof.ssa Ambrosino L Tec Lab. Passaretti Angela
LICEO CLASSICO	Prof. Marino S.

**VIAGGI D'ISTRUZIONE E VISITE GUIDATE**

<b>FUNZIONI STRUMENTALI n° 2</b>	prof.ssa Aniello Maria (Classico)
	prof.ssa Metitieri Gabriella (Scientifico)
	prof. De Martino Antonio (Artistico)

**PROGETTO "CERTAMINA"**

<b>LICEO CLASSICO</b>	
Prof.ssa Vigilante Ermelinda (Referente)	

**PROGETTO "OLIMPIADI DELLA MATEMATICA"/GIOCHI DELLA MATEMATICA (BOCCONI)**

<b>LICEO CLASSICO</b>	Prof.ssa Petruccelli C.
<b>LICEO SCIENTIFICO</b>	Prof.ssa Campoli Annamaria (Referente)
	Prof.ssa Lepore Luigia
<b>LICEO ARTISTICO</b>	

**PROGETTO "OLIMPIADI DELLA LINGUA INGLESE"**

<b>LICEO CLASSICO</b>	Prof.ssa Di Pietro Cristina
<b>LICEO SCIENTIFICO</b>	Prof.ssa Roscilli Angela (Referente)
	Prof.ssa Spaziano Patrizia
<b>LICEO ARTISTICO</b>	Prof.ssa Andreoli Liberatina



**PROGETTO "OLIMPIADI DELLA CHIMICA"**

<b>LICEO CLASSICO</b>	Prof. Compagnone Crescenzo
<b>LICEO SCIENTIFICO</b>	Prof.ssa De Biase
<b>LICEO ARTISTICO</b>	Prof.ssa Petrillo Emma (Referente)

**PROGETTO "PREMIO ROTUNNO"/ ENTI ESTERNI**

<b>LICEO CLASSICO</b>	Prof.ssa Vigilante Ermelinda (Referente)
-----------------------	--

**PROGETTO: PREMIO POESIA "TORRESE"**

<b>LICEO CLASSICO</b>	<b>LICEO SCIENTIFICO</b>
Prof.ssa Gallucci Marina	Prof.ssa Boccino Rina (Referente)
<b>COMMISSIONE</b>	
Presidente esterno	Prof. Brasile Carmine
Componente interna	Prof.ssa Perrotta Gemma Immacolata
	Prof.ssa Rossi Maria Pia

**PROGETTO: PREMIO "CLELIA PERROTTA"**

<b>LICEO CLASSICO</b>	
Dirigente Scolastico prof. Abbate	
Prof.ssa Rozera Pierina (referente)	
Prof.ssa Di Pietro Cristina	
Prof.ssa Gallucci Marina	

**PROGETTO "PREMI ENTI ESTERNI"**

<b>LICEO ARTISTICO</b>	<b>LICEO SCIENTIFICO</b>
F.S. area 2	Prof.ssa Boccino Rina (Referente Lic. Sc.)

**PROGETTO "PREMIO ARTE TORINO"**

<b>LICEO SCIENTIFICO</b>	Prof.ssa Novelli Genuino Gaetana (Referente)
<b>LICEO ARTISTICO</b>	Prof.ssa Oropallo Francesca

**PROGETTO "FESTIVAL DELLA FILOSOFIA"**

<b>LICEO SCIENTIFICO</b>	Prof.ssa Marcantonio Lina
	Prof. Aniello Antonio
	Prof.ssa Cunto Almerinda (Referente)
<b>LICEO ARTISTICO</b>	Prof.ssa Russo Laura

**PROGETTO: Convegno di studi: I Colloqui fiorentini "SABA"**

<b>LICEO CLASSICO</b>	Prof.ssa Aniello Maria
<b>LICEO SCIENTIFICO</b>	Prof.ssa Sasso Maria (Referente)
	Prof.ssa Boccino Rina

**PROGETTO "LAUREE SCIENTIFICHE: Laboratorio di Autovalutazione ..." SUN Caserta**

<b>LICEO SCIENTIFICO</b>	Prof.ssa Ambrosino Luisa (Referente)
--------------------------	--------------------------------------

**PROGETTO "I GIOVANI e LA FEDE"**

<b>LICEO CLASSICO</b>	Prof.ssa Di Franco Concetta
<b>LICEO SCIENTIFICO</b>	Prof. Fiorenza Carlo Prof.ssa Ventrone Anna
<b>LICEO ARTISTICO</b>	Prof.ssa Patrociello Ermelinda

**PROGETTO "OPUS"**

<b>LICEO CLASSICO</b>	Prof.ssa Carcaiso Angela Prof.ssa Vigilante Ermelinda
<b>LICEO ARTISTICO</b>	Prof.re Marino Salvatore

**PROGETTO "RAKU": LA MAGIA DEL FUOCO**

<b>LICEO CLASSICO</b>	
<b>LICEO ARTISTICO</b>	Prof. Marino Salvatore
<b>LICEO SCIENTIFICO</b>	

**PROGETTO "ALLA SCOPERTA DELLE FONTI RADIOATTIVE"**

<b>LICEO SCIENTIFICO (5° ANNO)</b>	Prof. Giallamine Giuseppe
--	---------------------------

**PROGETTO "LA PAROLA CHE EVOCA"**

<b>LICEO SCIENTIFICO (biennio)</b>	Prof.ssa Petrillo Emma
--	------------------------

**PROGETTO "Preparazione test universitari Matematica e Scienze"**

<b>LICEO SCIENTIFICO (2°, 3°, 4°, 5° anno)</b>	Prof.ssa Petrillo Prof.ssa Capezzuto Prof.ssa De Biase
--	--

**PROGETTO “Luci e ombre: Fisica e Arte”**

<b>LICEO SCIENTIFICO</b> (4° e 5° anno)	Prof.ssa Ambrosino Luisa Prof. D’Onofrio Nicandro
--	--

**TUTOR**

<b>LICEO CLASSICO</b>	
<b>LICEO SCIENTIFICO</b>	
<b>LICEO ARTISTICO</b>	

**COORDINATORI DI CLASSE****LICEO CLASSICO****REFERENTI FUNZIONE STRUMENTALE Aniello Maria**

<b>CLASSE</b>	<b>DOCENTE</b>	<b>CLASS E</b>	<b>DOCENTE</b>
1 A	Prof.ssa Carcaiso Angela	1 B	Prof.ssa Gallucci Marina
2 A	Prof. Compagnone Crescenzo	2 B	Prof.ssa Rozera Pierina
3 A	Prof.ssa Petruccelli Concetta	3 B	Prof.ssa Di Franco Concetta
4 A	Prof.ssa Vigilante Ermelinda	4 B	Prof.ssa Di Franco Concetta
5 A	Prof.ssa Aniello Maria	5 B	Prof.ssa Di Pietro Cristina

**LICEO SCIENTIFICO****REFERENTI FUNZIONE STRUMENTALE Proff. Boccino/Metitieri**

<b>CLASSE</b>	<b>DOCENTE</b>	<b>CLASSE</b>	<b>DOCENTE</b>	<b>CLASSE</b>	<b>DOCENTE</b>
1 A S. A.	Prof.ssa Campoli Annamaria	1B	Prof.ssa Petrillo Emma	1C	Prof.ssa Codella Orlando
2 A S. A.	Prof. Fava Antonio	2B	Prof.ssa Di Palo Maria Francesca	2C	Prof.ssa Ciriello
3 A S.A.	Prof. Codella Orlando	3B	Prof.ssa Brini Elvezia	3C	Prof.ssa Perrotta Gemma Im.
4 A S.A.	Prof.ssa Lepore Luigia	4 B	Prof.ssa Cunto Almerinda	4C	Prof.ssa De Gioia Laura
5 A	Prof.ssa Sasso Maria	5B	Prof.ssa Ambrosino Luisa	5C	Prof.ssa Rossi Maria Pia

<b>CLASSE</b>	<b>DOCENTE</b>	<b>CLASSE</b>	<b>DOCENTE</b>
1D	Prof.ssa Ragona	1 E Lic. N.O.S. A	Prof.ssa Ventrone Anna
2D	Prof.ssa Capezzuto Antonietta Elia		
3D	Prof.ssa Marcantonio Lina	3E	Prof.ssa Mignano Gilda
4D	Prof.ssa Cardillo Patrizia	4E	Prof.ssa Metitieri Gabriella
5D	Prof.ssa De Biase Vincenza	5E	Prof. Aniello Antonio

## LICEO ARTISTICO

### REFERENTI FUNZIONE STRUMENTALE prof. De Martino A.

<b>CLASSE</b>	<b>DOCENTE</b>	<b>CLASSE</b>	<b>DOCENTE</b>
1 A	Prof.ssa Galdieri Lucia	1B	Prof. Palombo Giancarlo
2 A	Prof.ssa D'Orta Marianna	2B	Prof.ssa Brollini Lucia
3 A	Prof. De Martino Antonio	.	
4 A	Prof.ssa Patrociello Ermelinda		
5 A	Prof.ssa Russo Laura		

**REFERENTI**

<b>N°</b>	<b>ATTIVITA' e/o PROGETTI</b>	<b>REFERENTI</b>	<b>FUNZIONE STRUMENTALE</b>
1	<b>ACCOGLIENZA</b>	Prof.ssa Vigilante (Lic. Cl.) Prof.ssa Ambrosino (Lic. Sc.) Prof. Marino (Lic. Art.)	FF.SS. Aree 2,3,4
2	<b>AGGIORNAMENTO - FORMAZIONE</b>	Proff. Aniello Maria (liceo Clas), Boccino (liceo Scient.), De Martino (liceo Artis.)	FF.SS. Aree 2,3,4
3	<b>ANTIMOLESTIE</b>	Proff. D'Acunto/Spaziano/Borragine	FF.SS. Aree 2,3,4
4	<b>BIBLIOTECA</b>	Prof.ssa Aniello Maria	FF.SS. Aree 2,3,4
5	<b>CERTAMINA</b>	Prof.ssa Vigilante	FF.SS. Aree 2,3,4
6	<b>COLLAUDO</b>	Prof. Volpicelli	Prof. Volpicelli
7	<b>COMITATO DI VALUTAZIONE</b>		FF.SS. Aree 2,3,4
8	<b>CONSULTA SCOLASTICA PROVINCIALE</b>	Prof.ssa Ventrone	FF.SS. Aree 2,3,4
9	<b>CONTINUITA' – ORIENTAMENTO ORIENTAMENTO in uscita</b>	Prof.ssa Vigilante E. Prof.ssa Ambrosino L. Prof. Marino S.	FF.SS. Aree 2,3,4
10	<b>COORDINATORI</b>	Proff. Aniello Maria (liceo Clas), Boccino (liceo Scient.), De Martino (liceo Artis.)	F.S. Area 1
11	<b>CENTRO ECDL</b>	Prof. Volpicelli Prof.ssa Ambrosino	Prof. Volpicelli
12	<b>CENTRO EIPASS</b>	Prof.ssa Ambrosino, Passaretti	Prof. Volpicelli
13	<b>DIVIETO DI FUMO</b>	Prof. Ianniello Prof.ssa Petrillo Prof.ssa Ciaramella	FF.SS. Aree 2,3,4
14	<b>EDUCAZIONE ALLA LEGALITA'</b>	Prof.ssa Marcantonio	FF.SS. Aree 2,3,4
15	<b>ED. ALLA SALUTE</b>	Prof.ssa De Biase	FF.SS. Aree 2,3,4
16	<b>GRUPPO SPORTIVO</b>	Prof. Perrotta Gi.	FF.SS. Aree 2,3,4
17	<b>IDEI</b>	Prof.ssa Ambrosino	F.S. Area 1
18	<b>IL QUOTIDIANO IN CLASSE</b>	Prof.ssa Petrillo	FF.SS. Aree 2,3,4
19	<b>IL GIORNALE D'ISTITUTO on line</b>	Prof.ssa Boccino	FF.SS. Aree 2,3,4
20	<b>IL GIORNALE D'ISTITUTO on line</b>	Prof.ssa Boccino (Lic. Sc) Prof.ssa Gallucci (Lic. Cl.)	FF.SS. Aree 2,3,4
21	<b>LEGGE 81/08</b>		FF.SS. Aree 2,3,4
22	<b>OLIMPIADI DELLA MATEMATICA</b>	Prof.ssa Campoli A.	FF.SS. Aree 2,3,4
23	<b>OLIMPIADI DI LINGUA INGLESE</b>	Prof.ssa Roscilli	FF.SS. Aree 2,3,4
24	<b>OLIMPIADI DELLA CHIMICA</b>	Prof.ssa Petrillo	FF.SS. Aree 2,3,4
25	<b>ORARIO</b>	Prof.ssa Ambrosino	F.S. Area 1
26	<b>ORGANO DI GARANZIA</b>	Prof.ssa Petruccelli Prof. Giallamine Prof.ssa Ceraldi	FF.SS. Aree 2,3,4
27	<b>P.O.F.</b>	Prof.ssa Spaziano	F.S. Area 1
28	<b>P.O.N. /P.O.R.</b>	Prof. Volpicelli	Prof. Volpicelli
29	<b>PREMIO "CLELIA PERROTTA"</b>	Prof.ssa Rozera	FF.SS. Aree 2,3,4
30	<b>PREMIO DISEGNO e ARTE</b>	Prof.ssa Novelli	FF.SS. Aree 2,3,4
31	<b>PREMIO POESIA – PREMI ENTI ESTERNI</b>	Prof.ssa Boccino	FF.SS. Aree 2,3,4
32	<b>PREMIO ROTUNNO – PREMI ENTI ESTERNI</b>	Prof.ssa Vigilante	FF.SS. Aree 2,3,4
33	<b>TRINITY</b>	Prof.ssa Roscilli A.F.	F.S. Area 1
34	<b>VIAGGI D'ISTRUZIONE VISITE GUIDATE</b>	Proff. Aniello Maria (liceo Clas), Metitieri (liceo Scient.), De Martino (liceo Artis.)	FF.SS. Aree 2,3,4
35	<b>Prog. I Colloqui Fiorentini "Saba"</b>	Prof.ssa Sasso Maria	FF.SS. Aree 2,3,4
36	<b>Prog. "Festival della Filosofia"</b>	Prof.ssa Russo L.	FF.SS. Aree 2,3,4

37	Prog. "I giovani e la fede"	Prof. Fiorenza	FF.SS. Aree 2,3,4
38	Prog- Lauree Scientifiche – SUN Caserta	Prof.ssa Ambrosino	FF.SS. Aree 2,3,4
39	Prog. "OPUS"	Prof.ssa Carcaiso	FF.SS. Aree 2,3,4
40	Prog. "Luci e ombre: Fisica e Arte	Prof. D'Onofrio	FF.SS. Aree 2,3,4
41	Prog. Preparazione test universitari matematica, Fisica e Scienze	Prof.ssa De Biase	FF.SS. Aree 2,3,4
42	Prog. "La parola che evoca"	Prof.ssa Petrillo	FF.SS. Aree 2,3,4
43	Prog. "Alla scoperta delle fonti radioattive"	Prof. Giallamine	FF.SS. Aree 2,3,4
44	Prog. "RAKU": la magia del fuoco	Prof. Marino	FF.SS. Aree 2,3,4

## COMMISSIONI

ATTIVITA'	DOCENTE REFERENTE	DOCENTI Sez. classica	DOCENTI Sez. scientifica	DOCENTI Sez. artistica	FUNZIONE STRUMENTALE
ACCOGLIENZA	Prof.ssa Vigilante (Lic. Cl.) Prof.ssa Ambrosino (Lic. Sc.) Prof. Marino (Lic. Art.)	Tutti			FF.SS. Aree 2,3,4
AGGIORNAMENTO e FORMAZIONE	Proff. Aniello Maria (liceo Clas), Boccino (liceo Scient.), De Martino (liceo Artis.)				FF.SS. Aree 2,3,4
ANTIMOLESTIE	D'Acunto	D'Acunto	Spaziano	Borragine	FF.SS. Aree 2,3,4
BIBLIOTECA		Aniello Maria,	Aniello Mirella	Russo Michele	FF.SS. Aree 2,3,4
CERTAMINA	Vigilante	Vigilante			FF.SS. Aree 2,3,4
COMITATO DI VALUTAZIONE		Vigilante	Petrillo, Ambrosino	De Lucia	FF.SS. Aree 2,3,4
COMMISSIONE ELETTORALE	Carcaiso	Presidente Carcaiso Angela componente docente: Fastoso componente alunni: componente genitori: De Biase., ATA: De Chiara A. Referenti: Fastoso P., Metitieri G., Patrociello E..			FF.SS. Aree 2,3,4
COMMISSIONE COLLAUDO	Volpicelli	<b>Direttori di laboratorio</b>			Prof. Volpicelli
CONSULTA Scol. Provinciale	Ventrone	Aniello Maria	Ventrone	De Martino	FF.SS. Aree 2,3,4
<b>CONTINUITA' ORIENTAMENTO</b>	<b>Vigilante Ambrosino Marino</b>	<b>tutti</b>	<b>tutti</b>	<b>tutti</b>	FF.SS. Aree 2,3,4
ORIENTAMENTO IN USCITA	AnielloMaria F.S.	Aniello Maria,	Boccino Metitieri	De Martino	FF.SS. Aree 2,3,4
CENTRO ECDL	Volpicelli	Volpicelli	Ambrosino Passaretti		Prof. Volpicelli
CENTRO EIPASS	Ambrosino	Volpicelli Petruccelli	Ambrosino Passaretti A.	Marino	Prof. Volpicelli
DIVIETO DI FUMO		Ianniello	Petrillo	Ciaramella	FF.SS. Aree 2,3,4
ED. ALLA LEGALITA'	Marcantonio	Marcantonio			FF.SS. Aree 2,3,4
ED. ALLA SALUTE	De Biase	Compagnone,	De Biase Mignano	Petrillo	FF.SS. Aree 2,3,4
GRUPPO SPORTIVO	Perrotta Gi.	D'Acunto	Brini, PerrottaG. Fastoso	De Martino	FF.SS. Aree 2,3,4
IDEI	Ambrosino	Vigilante	Ambrosino	Ciaramella	F.S. Area 1
ILGIORNALE D'ISTITUTO On line	Boccino	Gallucci,	Boccino		FF.SS. Aree 2,3,4
ILGIORNALE D'ISTITUTO on line		Gallucci	Boccino		FF.SS. Aree 2,3,4

<b>IL QUOTIDIANO in Classe</b>	Petrillo		Perrotta Gir. Petrillo		FF.SS. Aree 2,3,4
<b>Prog. "OPUS"</b>	Prof.ssa Carcaiso	Prof. Vigilante	/	Prof.re Marino	FF.SS. Aree 2,3,4
<b>Prog. "Luci e ombre: Fisica e Arte"</b>	Prof. D'Onofrio		Ambrosino D'Onofrio		FF.SS. Aree 2,3,4
<b>Prog. Preparazione test universitari matematica, Fisica e Scienze</b>	Prof.ssa De Biase		Proff. Petrillo, Capezzuto, De Biase		FF.SS. Aree 2,3,4
<b>Prog. "La parola che evoca"</b>	Prof.ssa Petrillo		Prof.ssa Petrillo		FF.SS. Aree 2,3,4
<b>Prog. "Alla scoperta delle fonti radioattive"</b>	Prof. Giallamine		Prof. Giallamine		FF.SS. Aree 2,3,4
<b>Prog. "RAKU": la magia del fuoco</b>	Prof. Marino		Prof. Marino		FF.SS. Aree 2,3,4
<b>LEGGE 81/08 DOCENTI FORMATI</b>					FF.SS. Aree 2,3,4
<b>OLIMPIADI della MATEMATICA</b>	Prof.ssa Campoli		Campoli Lepore		FF.SS. Aree 2,3,4
<b>OLIMPIADI DI INGLESE</b>	Prof.ssa Roscilli	Di Pietro	Roscilli- Spaziano	Andreoli	FF.SS. Aree 2,3,4
<b>OLIMPIADI DI CHIMICA</b>	Prof.ssa Petrillo		Aurilio C De Biase Petrillo		FF.SS. Aree 2,3,4
<b>ORARIO</b>	Prof.ssa Ambrosino	Vigilante	Ambrosino	De Martino Patrociello (carcere)	F.S. Area 1
<b>ORGANO di GARANZIA</b>		Petrucelli	Giallamine	Ceraldi	FF.SS. Aree 2,3,4
<b>P.O.F.</b>		Prof.ssa Spaziano			F.S. Area 1
<b>PREMIO DISEGNO e ARTE "TORINO"</b>	Prof.ssa Novelli		D'Onofrio, Novelli	Oropallo	FF.SS. Aree 2,3,4
<b>PREMIO POESIA TORRESE PREMI ENTI ESTERNI(Lic sc)</b>	Prof.ssa Boccino	Gallucci	Boccino		FF.SS. Aree 2,3,4
		Commissione: Perrotta Gemma, Rossi, Brasile			
<b>PREMIO ROTUNNO PREMI ENTI ESTERNI(Lic cl)</b>	Prof.ssa Vigilante	Vigilante			FF.SS. Aree 2,3,4
<b>PREMIO "CLELIA PERROTTA"</b>	Prof.ssa Rozera	Commissione: D.S., prof.sse Gallucci, Di Pietro			FF.SS. Aree 2,3,4
<b>Prog. "IL FESTIVAL DELLA FILOSOFIA"</b>	Russo. L.		Aniello A. Cunto , Marcantonio	Russo L.	FF.SS. Aree 2,3,4
<b>PROG. COLLOQUI FIORENTINI "SABA"</b>	Sasso	Aniello Ma	Boccino Sasso		FF.SS. Aree 2,3,4
<b>PROG. "I GIOVANI E LA FEDE"</b>	Fiorenza	Di Franco	Fiorenza Ventrone	Patrociello	FF.SS. Aree 2,3,4
<b>PROGETTO LAUREE SCIENTIFICHE – SUN (CE)</b>	Ambrosino		Ambrosino		FF.SS. Aree 2,3,4
<b>TRINITY</b>	Roscilli	Di Pietro	Roscilli	Andreoli	F.S. Area 1
<b>VIAGGI D'ISTRUZIONE VISITE GUIDATE</b>	Aniello Ma (FS) Metitieri (FS) De Martino (FS)	Aniello Maria			FF.SS. Aree 2,3,4

**COLLEGIO DEI DOCENTI**

N°	LICEO CLASSICO	N°	LICEO SCIENTIFICO
1	ANIELLO MARIA	1	AMBROSINO LUISA
2	APPIERTO IRMA	2	ANIELLO ANTONIO
3	BEVELLINO DOMENICO	3	ANIELLO MIRELLA
4	BOVENZI GIOVANNA	4	AURILIO CARMELA
5	CARCAISO ANGELA	5	BOCCINO RINA
6	COMPAGNONE CRESCENZO	6	BRINI ELVEZIA
7	D'ACUNTO ALESSANDRO	7	CAMPOLI ANNAMARIA
8	DI FRANCO CONCETTA	8	CAPEZZUTO ANTONIETTA
9	DI PIETRO CRISTINA	9	CARDILLO PATRIZIA
10	GAGLIARDI TERESA	10	CIPULLO MARILENA
11	GALLUCCI MARINA	11	CIRIELLO ROSA
12	IANNIELLO FILIPPO	12	CODELLA ORLANDO
13	LIPONE FRANCA	13	CUNTO ALMERINDA
14	PAPA ADELE	14	D'ONOFRIO NICANDRO
15	PETRUCCELLI CONCETTA	15	DE BIASE VINCENZA
16	PICIOCCHI ANGELA	16	DE GIOIA LAURA
17	ROZERA PIERINA	17	DELLE DONNE GIOVANNI
18	TABELLARIO RAFFAELE	18	DI PALO MARIA FRANCESCA
19	VIGILANTE ERMELINDA	19	DI SPIRITO MARA
20	VOLPICELLI ANTONIO	20	FASTOSO PAOLA
N°	LICEO ARTISTICO	21	FAVA ANTONIO
1	ANDREOLI LIBERATINA	22	FIORENZA CARLO
2	BORAGINE CARMELA	23	GIALLAMINE GIUSEPPE
3	BROLLINI LUCIA	24	IACOBONE VITTORIO
4	BRUNETTI JASMINE	25	LEPORE LUIGIA
5	CALENZO GIUSEPPINA	26	MARCANTONIO LINA
6	CERALDI ANTONELLA	27	MESSA MARIA ANTONIETTA
7	CIARAMELLA GIUSEPPINA	28	METITIERI GABRIELLA
8	DE LUCIA ROSANNA	29	MIGNANO GILDA
9	DIANA ANTONIO	30	NOVELLI GENUINO GAETANA
10	DI SPIRITO MARA	31	PATRONE CARLA
11	DE MARTINO ANTONIO	32	PERROTTA GEMMA IMM.
12	D'ORTA MARIANNA	33	PERROTTA GIROLAMO
13	FAVA IMMACOLATA	34	PETRILLO EMMA
14	GALDIERI LUCIA	35	PIZZELLA AGOSTINO
15	IZZO ARTURO	36	RAGONA ROSANNA
16	LEGGIERO GIOVANNA	37	ROSCILLI F. ANGELINA
17	LIA ELDA	38	ROSSI MARIA PIA
18	MARINO SALVATORE	39	SASSO MARIA
19	MIGLIOZZI NICOLA	40	SPAZIANO PATRIZIA
20	OROPALLO FRANCESCO	41	VENTRONE ANNA
21	PALMIERI LUCIA		<b>SEDE CARCERARIA</b>
22	PALOMBO GIANCARLO	1	ADAMO PAOLA
23	PATRELLI MARIA ROSARIA	2	BROLLINI LUCIA
24	PATROCIELLO ERMELINDA	3	CESARO FEDERICA
25	PETRILLO EMMA	4	DE FURIA LAURA
26	RUSSO LAURA	5	DI SPIRITO MARA
27	RUSSO MICHELE	6	LA CANNA EVA
28	SASSI MARIA Antinozza	7	MITRANO MATILDE MARIA
		8	NATALE MARIA GIOVANNA
		9	PATROCIELLO ERMELINDA



<b>CONSIGLIO D' ISTITUTO</b>		<b>GIUNTA ESECUTIVA</b>	
<b>Presidente</b>	Aniello Antonio (Componente Genitori)	<b>Presidente</b>	Prof. Giovanni Battista Abbate
<b>Dirigente Scolastico</b>	Prof. Giovanni Battista Abbate	<b>Dirigente Scolastico</b>	Dott.ssa Badolato Laura
<b>Segretario</b>	Prof.ssa Ermelinda Vigilante	<b>Componente docente</b>	Prof. Perrotta G.
<b>Componente genitori</b>	1. Aniello Antonio	<b>Componente genitore</b>	D'Acunto
	2. D'Acunto Alessandro	<b>Componente alunni</b>	Schiavone M.
	3. Marcantonio Lina	<b>Componente ATA</b>	Passaretti Angela
	4. Paparcone Gennaro		
<b>Componente docenti</b>	1. Ambrosino Luisa	<b>CONSULTA PROVINCIALE</b>	
	2. Ceraldi Antonella	Effettivi	Classe Lic.
	3. Ciaramella Giuseppina	Petrella Tommaso	5° D Liceo Sc.
	4. Perrotta Gemma Im		
	5. Perrotta Girolamo		
	6. Spaziano Patrizia		
	7. Vigilante Ermelinda		
	8. Volpicelli Antonio		
<b>Componente A.T.A.</b>	1. Passaretti Angela		
	2. Migliozi Antonia		
<b>Componente alunni</b>	1. Schiavone Massimo 5CLSc.		
	2. Di Donato Marco		
	3. Amato Francesca		
	4. Zanni Sharon		

## RAPPRESENTANTI DEI GENITORI

<b>CLASSE</b>	<b>LICEO CLASSICO</b>	<b>CLASSE</b>	<b>LICEO SCIENTIFICO</b>
<b>1 A N.O.A</b>	Cicoli Antonio, Maliziano Giovanni	<b>1 A N.O.SA</b>	Costanzo guido, Di Marco M.
<b>2 A N.O.A</b>	Verrengia Rosa, Di Biasio Francesco	<b>2 A N.O.SA</b>	Montano Stefania, Di Fusco Antonio
<b>3 A N.O.A</b>	Di pasquale Liberina	<b>3 A N.O.S.A.</b>	Formisano Mariamichela
<b>4 A N.O.A</b>	Massina Emilia, Zampi Giacomo	<b>4 A N.O.S.A.</b>	Lombardi Francesca, Di Stasio Letizia
<b>5 A N.O.</b>	-----	<b>5 A N.O.</b>	Orabona Antonella, Di Pietro Luigia
<b>1B N.O.B</b>	Massaro Raffaele, Ospina Lisbeth	<b>1 B N.O.</b>	Mauriello Elena, Sabatino Matilde
<b>2B N.O.B</b>	Curci Stefania, De Angelis Lorena	<b>2 B N.O.</b>	-----
<b>3B N.O.B</b>	-----	<b>3 B N.O.</b>	Varone Gianna
<b>4B N.O.A</b>	Pellegrino Carmela, Pinto Domenico	<b>4 B N.O.</b>	-----
<b>5 B N. O.</b>	-----	<b>5 B N.O.</b>	-----
		<b>1 C N.O.</b>	Palombo Antonietta, Scarlato Lucia
		<b>2 C N.O.</b>	De Flumeri Davide, Iovino Emilia
		<b>3 C N.O.</b>	-----
	<b>LICEO ARTISTICO</b>	<b>4C N.O.</b>	Elia Cinzia
<b>CLASSE</b>	<b>RAPPRESENTANTI</b>	<b>5 C N.O.</b>	-----
<b>1 A N.O.</b>	-----	<b>1 D N.O.</b>	Viglianti Assunta, Picano Alferino
<b>2 A N.O.</b>	-----	<b>2 D N.O.</b>	Massa Concetta
<b>3A N.O.</b>	-----	<b>3 D N.O.</b>	Todisco Filomena, Codella Claudia
<b>4A N.O.</b>	-----	<b>4 D N.O.</b>	Angelino Teresa, Di Bello Concettina
<b>5 A N.O</b>	Anfora Dario	<b>5D N.O.</b>	Falso Stefano
<b>1B N.O.</b>	-----	<b>1E N.O.</b>	Di Tora Lucia, Verrengia Antonella
<b>2B N.O.</b>	-----	<b>3E N.O.</b>	Tortora Angela
		<b>4E N.O.</b>	Mormile Angela
		<b>5E N.O.</b>	-----

**COMITATO STUDENTESCO**

<b>FUNZIONE</b>	<b>ALUNNO</b>	<b>CLASSE</b>
<b>PRESIDENTE</b>	Schiavone Massimo	5 C Liceo Scientifico
<b>VICEPRESIDENTE</b>	Amato Francesca	5 A Liceo Classico
<b>SEGRETERIO</b>	Zanni Sharon	4 A Liceo Artistico
<b>GRUPPO DI GESTIONE</b>	Petrella Tommaso	5 D Liceo Scientifico
	Asseri Roberta	5 C Liceo Scientifico
	Falcone Martina	5 A Liceo Artistico
	Ingenito Allegra	5 B Liceo Classico

**RAPPRESENTANTI DEGLI STUDENTI**

	<b>LICEO CLASSICO</b>		<b>LICEO SCIENTIFICO</b>
<b>CLASSE</b>	<b>RAPPRESENTANTI</b>	<b>CLASSE</b>	<b>RAPPRESENTANTI</b>
<b>1 A</b>	Marandola Elian, Martino Giulia	<b>1 A S.A.</b>	Vallario Francesco, Nervino D.
<b>2 A</b>	Perretta Alessandro, Alfieri Davide	<b>2 A S.A.</b>	Di Fusco G., Scialò A.
<b>3 A</b>	Asciolla Claudio, Lanna Ciro	<b>3 A S.A.</b>	Maddalena T., Tufano M.
<b>4 A</b>	Capezzuto MariaSole, Martino Federica	<b>4 A S.A.</b>	Sivo G., D'Amaro A.
<b>5 A</b>	Falso Giuseppe, Lanna Nicola	<b>5 A</b>	Del Mastro A., De Angelis M.
<b>1B</b>	Massaro Barbara, Di Tano Agnese	<b>1 B</b>	Sangiorgio A., Verrengia C.
<b>2B</b>	Petrucelli Sara, Avella Gennaro	<b>2 B</b>	Pecoraro M., Lambiase M.
<b>3B</b>	D'Iorio Martina, Parente Carlo	<b>3 B</b>	Panettieri M., Trabucco F.
<b>4B</b>	De Caprio Mariagrazia, Confietto Antonia	<b>4 B</b>	Fava M., Giordano S.M.
<b>5B</b>	Capasso Maria Lourdes; D'Arcangelo Adelio	<b>5 B</b>	Fracasso G., Delicato A.
		<b>1 C</b>	Sarno G., Attanasio D.
		<b>2 C</b>	Passaretta F., Pacitto F.
		<b>3 C</b>	Di Marco A.M., Ullucci P.
		<b>4C</b>	Di Marco D., Di Toro F.
		<b>5 C</b>	Marchegiano F., Liguori V.
		<b>1 D</b>	Panettieri A., Verrico A.
		<b>2 D</b>	Paparcone M., Tabellario F.
		<b>3 D</b>	Aniello L., Ventre M.
		<b>4 D</b>	Gallinaro Antonio, Pianella G.
		<b>5D</b>	Stanziale M., Passaretti A.
		<b>1E S.A.</b>	Zazzaro M., Macciomei I.F.
		<b>3E</b>	Duchi G., Grecola A.
		<b>4E</b>	Spatresano M., Gallo G.
		<b>5E</b>	Carnevale F., Mancino A.
<b>CLASSE</b>	<b>LICEO ARTISTICO</b>		
	<b>RAPPRESENTANTI</b>		
<b>1 A</b>	Merenda Sharon, Matano Mario		
<b>2 A</b>	Roberto Fatima, Buonamano Rebecca		
<b>3A</b>	Carlino Antonio, Riccio Francesco		
<b>4A</b>	Mancini Evelin, Ianniello Maria		
<b>5 A</b>	Franchitto Roberta, Di Rienzo Angelina		
<b>1B</b>	Capezzuto Annarosa, Caramanica Angela		
<b>2B</b>	Passaretti Francesca, Perretta Paolo		

## PROSPETTO INCARICHI

### Liceo Classico

N°	DOCENTE	INCARICHI
<b>1</b>	<b>ANIELLO MARIA</b>	Supporto organizzativo Funzione Strumentale ( Liceo classico) Comitato di Valutazione Referente Viaggi d'istruzione ( F.S.) Coordinatore 5 <sup>a</sup> A Biblioteca Progetto "Saba" Decreto Legislativo n°81 (ex 626) Orientamento in entrata e in uscita (F.S.) Consulta provinciale
<b>2</b>	<b>CARCAISO ANGELA</b>	Coordinatore 1 <sup>a</sup> A (N. O.) Decreto Legislativo n°81 (ex 626) Presidente Commissione Elettorale Referente Progetto "OPUS"
<b>3</b>	<b>COMPAGNONE CRESCENZO</b>	Direttore del Laboratorio di scienze Coordinatore 2 <sup>a</sup> A Educazione alla Salute (commissione)
<b>4</b>	<b>D'ACUNTO ALESSANDRO</b>	Commissione Antimolestie Gruppo Sportivo Decreto Legislativo n°81 (ex 626) Consiglio d'Istituto
<b>5</b>	<b>DI FRANCO CONCETTA</b>	Coordinatore 3 <sup>a</sup> B e 4 <sup>a</sup> B(N. O.) Prog. "I giovani e la fede"
<b>6</b>	<b>DI PIETRO CRISTINA</b>	Coordinatore 5 <sup>a</sup> B (N. O.) Prog. "Olimpiadi della lingua Inglese" Direttore del laboratorio lingue Supporto Prog. Trinity Decreto Legislativo n°81 (ex 626) Commissione elettorale Commissione "Premio Clelia Perrotta"
<b>7</b>	<b>FASTOSO PAOLA</b>	Gruppo Sportivo Referente Commissione Elettorale (Comp.Doc.)
<b>8</b>	<b>GAGLIARDI TERESA</b>	Direttore di Dipartimento di lingue
<b>9</b>	<b>GALLUCCI MARINA</b>	Coordinatore 1 <sup>a</sup> B N.O. Commissione premio "Clelia Perrotta" Referente "Giornale di Istituto on line" Progetto "Premio poesia Torrese" Decreto Legislativo n°81 (ex 626)
<b>10</b>	<b>IANNIELLO FILIPPO</b>	Referente Divieto di Fumo
<b>11</b>	<b>PETRUCCELLI CONCETTA</b>	Coordinatore 3 <sup>a</sup> A Direttore Laboratorio Fisica Organo Di Garanzia Decreto Legislativo n°81 (ex 626) Giochi della Matematica (Bocconi)
<b>12</b>	<b>ROZERA PIERINA</b>	Coordinatore 2 <sup>a</sup> B N.O. Progetto "Premio Clelia Perrotta"
<b>13</b>	<b>VIGILANTE ERMELINDA</b>	Vicario Coordinatore 4 <sup>a</sup> A Referente Accoglienza (Classico) Segretario del Collegio dei Docenti Segretario del Consiglio di Istituto Orario – I.D.E.I. Ref. Certamina ed Enti esterni - Promozione eccellenze Ref. Premio Rotunno Supporto Org. Orientamento e continuità Decreto Legislativo n°81 (ex 626)

		Comitato di Valutazione Consiglio d'Istituto (Comp. Docente) Progetto "OPUS"
<b>14</b>	<b>VOLPICELLI ANTONIO</b>	Direttore laboratorio informatica e multimediale Commissione PON – POR Referente Esaminatore ECDL Consiglio d'Istituto (Comp. Docente)

## PROSPETTO INCARICHI

### Liceo Scientifico

N°	DOCENTE	INCARICHI
1	AMBROSINO LUISA	Collaboratore Referente Accoglienza (Scientifico) Referente Orario - Idei Coordinatore 5 <sup>a</sup> B Direttore Laboratori di informatica Supporto Org. Orientamento e continuità Esaminatore ECDL + EIPASS Decreto legislativo n°81/08 Referente Prog. Lauree Scientifiche SUN Caserta "Laboratorio di Autovalutazione ..." Comm. Valutazione Consiglio d'Istituto (Comp. Docente)
2	ANIELLO ANTONIO	Coordinatore 5 <sup>a</sup> E Dir. Dipartimento Storia e Filosofia Comm. Prog. "Festival della Filosofia" Consiglio d'Istituto (Componente Genitore e Presidente)
3	ANIELLO MIRELLA	Biblioteca
4	AURILIO CARMELA	Coordinatore 4 <sup>a</sup> E
5	BOCCINO RINA	F.S. (Liceo scientifico)(orientamento e continuità) Referente. Prog."Giornale d'Istituto on line" Ref. Premio "Poesia Torrese" e Premi esterni Commissione "Colloqui fiorentini" Decreto legislativo n°81/08 (Addetto generale)
6	BRINI ELVEZIA	Gruppo sportivo Decreto legislativo n°81/08 Coordinatore 3 <sup>a</sup> B
7	CAMPOLI ANNAMARIA	Coordinatore 1 <sup>a</sup> A Referente Comm. Prog."Olimpiadi della Matematica"
8	CAPEZZUTO ANTONIETTA	Coordinatore 2 <sup>a</sup> D
9	CARDILLO PATRIZIA	Coordinatore 4 <sup>a</sup> D
10	CIRIELLO ROSA	Coordinatore 2 <sup>a</sup> C
11	CODELLA ORLANDO	Coordinatore 3 <sup>a</sup> A/ 1 <sup>a</sup> C
12	CUNTO ALMERINDA	Coordinatore 4 <sup>a</sup> B Referente Prog. "Festival della Filosofia"
13	D'ONOFRIO NICANDRO	Prog. Premio Arte Torino
14	DE BIASE VINCENZA	Referente Prog. Educazione alla salute Olimpiadi della Chimica Responsabile laboratorio di Scienze Decreto legislativo n°81/08 Coordinatore 5 <sup>a</sup> D
15	DE GIOIA LAURA	Coordinatore 4 <sup>a</sup> C
16	DELLE DONNE GIOVANNI	Direttore Laboratorio lingue
17	DI PALO MARIA FRANCESCA	Coordinatore 2 <sup>a</sup> B Decreto legislativo n°81/08
18	FASTOSO PAOLA	Gruppo Sportivo Commissione elettorale

<b>19</b>	<b>FAVA ANTONIO</b>	Coordinatore 2 <sup>a</sup> A
<b>20</b>	<b>FIorenza CARLO</b>	Prog. "I giovani e la fede"
<b>21</b>	<b>GIALLAMINE GIUSEPPE</b>	Resp. Laboratorio Fisica Organo di Garanzia
<b>22</b>	<b>LEPORE LUIGIA</b>	Coordinatore 4 <sup>a</sup> A Comm. Prog. "Olimpiadi della Matematica"
<b>23</b>	<b>MARCANTONIO LINA</b>	Coordinatore 3 <sup>a</sup> D Referente "Educazione alla Legalità" Comm. Prog. "Festival della Filosofia" Consiglio d'Istituto (Componente Genitori)
<b>24</b>	<b>METITIERI GABRIELLA</b>	F.S. (liceo scientifico)(viaggi d'istruzione e visite guidate) Decreto legislativo n°81 Coordinatore 4 <sup>a</sup> E Commissione Elettorale (Comp.Doc.)
<b>25</b>	<b>MIGNANO GILDA</b>	Coordinatore 3 <sup>a</sup> E Commissione "Educazione alla Salute" Olimpiadi della Chimica
<b>26</b>	<b>NOVELLI GENUINO GAETANA</b>	Ref. "Progetto Premio Arte Torino"
<b>27</b>	<b>PERROTTA GEMMA IMM.</b>	Coordinatore 3 <sup>a</sup> C Commissione Premio Poesia Torrese Consiglio d'Istituto (Componente Docente)
<b>28</b>	<b>PERROTTA GIROLAMO</b>	Progetto "Quotidiano in classe on line" Referente Gruppo Sportivo Direttore di dipartimento di Ed. fisica Decreto Legislativo n°81/08 Consiglio d'Istituto (Componente Docente e Giunta)
<b>29</b>	<b>PETRILLO EMMA</b>	Comitato di valutazione Referente Divieto di Fumo Referente Prog. "Il Quotidiano in classe on line" Referente Olimpiadi della Chimica Coordinatore 1 <sup>a</sup> B Direttore. di Dipartimento di Scienze/Fisica/Matematica
<b>30</b>	<b>RAGONA ROSANNA</b>	Coordinatore 1 <sup>a</sup> D
<b>31</b>	<b>ROSCILLI F. ANGELINA</b>	Ref. "Trinity" Ref. Prog. "Olimpiadi della Lingua inglese"
<b>32</b>	<b>ROSSI MARIA PIA</b>	Commissione Premio poesia Coordinatore 5 <sup>a</sup> C
<b>33</b>	<b>SASSO MARIA</b>	Coordinatore 5 <sup>a</sup> A Ref. Progetto "Convegno di Studi SABA" Direttore di Dipartimento Materie letterarie, Latino, Disegno e Storia dell'Arte
<b>34</b>	<b>SPAZIANO PATRIZIA</b>	Supporto Organizzativo Funzione Strumentale Area 1 (Elaborazione POF) Ref. Antimolestie Comm. Prog. "Olimpiadi della Lingua Inglese" Consiglio d'Istituto (Componente Docente)
<b>35</b>	<b>VENTRONE ANNA</b>	Consulta provinciale (Referente) Prog. "I giovani e la fede" Coordinatore 1 <sup>a</sup> E

## PROSPETTO INCARICHI

### Liceo Artistico

N°	DOCENTE	INCARICHI
1	ANDREOLI LIBERATINA	Direttore di laboratorio Lingue/Informatica Decreto legislativo n°81/08 (Addetto generale) Supporto Prg. Trinity Comm. Prog. "Olimpiadi della Lingua Inglese"
2	BORAGINE GIUSEPPINA	Referente Antimolestie
3	BROLLINI LUCIA	Coordinatore 2 <sup>a</sup> B
4	CERALDI ANTONELLA	Comm. Organo di Garanzia Consiglio d'Istituto (Componente Docente)
5	CIARAMELLA GIUSEPPINA	Supporto Organizzativo Orario - Idei Referente Divieto fumo Consiglio d'Istituto (Componente Docente)
6	DE LUCIA ROSANNA	Comitato di Valutazione Direttore Dipartimento Disegno e Storia dell'Arte (Artistico)
7	DIANA ANTONIO	Direttore Laboratorio di Moda
8	DE MARTINO ANTONIO	F.S. (liceo artistico) Orientamento e continuità (F.S.) Viaggi d'Istruzione (F.S.) Consulta Provinciale Decreto legislativo n°81/08 Coordinatore 3 <sup>a</sup> A
9	D'ORTA MARIANNA	Coordinatore 2 <sup>a</sup> A
10	FAVA IMMACOLATA	Direttore Laboratorio Metalli
11	GALDIERI LUCIA	Coordinatore 1 <sup>a</sup> A
12	LEGGIERO GIOVANNA	Direttore Laboratorio Ceramica
13	MARINO SALVATORE	Collaboratore (Referente Accoglienza Artistico) Ref. Centro EIPASS Supporto organizzativo Orientamento e continuità Comm. Prog. "Giornale d'Istituto on line" Coordinatore Progetto "OPUS" Coordinatore progetto "Raku: la magia del fuoco)
14	MIGLIOZZI NICOLA	Direttore Laboratorio Arti figurative
15	OROPALLO FRANCESCO	Comm. Prog. Premio Arte "Torino"
16	PALOMBO GIANCARLO	Coordinatore 1 <sup>a</sup> B
17	PATROCIELLO ERMELINDA	Referente Comm. Elettorale Coordinatore 4 <sup>a</sup> A Comm. Prog. "I giovani e la fede" Responsabile Orario sez. Carcere
18	PETRILLO EMMA	Olimpiadi della Chimica
19	RUSSO LAURA	Coordinatore 4 <sup>a</sup> A

<b>PROGETTI INTERDISCIPLINARI</b>						
<b>Anno scolastico 2014/2015</b>						
<b>TITOLO</b>	<b>Referente</b>	<b>Docenti Coinvolti</b>			<b>Classi Coinvolte</b>	<b>Funzione Strumentale</b>
<b>ED. ALLA LEGALITA'</b>	Marcantonio.				TUTTE	F.F.S.S. Aree 2,3,4,
<b>ED. SALUTE</b>	De Biase	Compagnone	De Biase Mignano	Petrillo	TUTTE	F.F.S.S. Aree 2,3,4,
<b>ACCOGLIENZA</b>	Ambrosino Marino Vigilante	Tutti i docenti			CLASSI PRIME	F.F.S.S. Aree 2,3,4,
<b>IL QUOTIDIANO IN CLASSE</b>	Petrillo.		Petrillo Perrotta Gir.		TUTTE	F.F.S.S. Aree 2,3,4,
<b>IL GIORNALE D'ISTITUTO</b>	Boccino	Gallucci	Boccino		TUTTE	F.F.S.S. Aree 2,3,4,
<b>IL GIORNALE D'ISTITUTO on-line</b>	Boccino Gallucci				TUTTE	F.F.S.S. Aree 2,3,4,
<b>ORIENTAMENTO E CONTINUITA'</b>	Vigilante Ambrosino Marino	<b>In uscita</b> (FF.SS.) Aniello Maria	<b>In uscita</b> (FF.SS.) Boccino Metitieri	<b>In uscita</b> (FF.SS.) De Martino	TUTTE	F.F.S.S. Aree 2,3,4,
<b>P.O.N. –P.O.R</b>	Volpicelli					
<b>TRINITY</b>	Roscilli	Di Pietro	Roscilli	Andreoli	TUTTE	F.S. Area 1
<b>ECDL CENTER</b>	Volpicelli	Volpicelli	Ambrosino Passaretti (ATA)		TUTTE	
<b>EIPASS CENTER</b>	Ambrosino	Volpicelli Petruccelli	Ambrosino Passaretti (ATA)	Marino	TUTTE	
<b>VIAGGI d'Istruzione</b>	Aniello Maria(FS) (L.Class)  Metitieri (FS) (L.Scién.)  De Martino (FS) (L. Art.)				TUTTE	F.F.S.S. Aree 2,3,4,



<b>PROGETTI DISCIPLINARI</b>				
<b>Anno scolastico 2014/2015</b>				
<b>TITOLO</b>	<b>REFERENTE</b>	<b>DOCENTI COINVOLTI</b>	<b>CLASSI COINVOLTE</b>	<b>FUNZIONE STRUMENTALE</b>
<b>Certamina</b>	Vigilante	Vigilante	Lic. Classico	F.F.S.S. Aree 2,3,4
<b>Premio Rotunno Premi Enti esterni</b>	Vigilante	Vigilante	Lic. Classico	F.F.S.S. Aree 2,3,4
<b>Il Gruppo sportivo</b>	Perrotta Gir.	D'Acunto Perrotta Girolamo Brini Fastoso De Martino	Tutte	F.F.S.S. Aree 2,3,4
<b>Olimpiadi della Matematica Giochi di Archimede per Bocconi</b>	Campoli Petruccelli	Campoli Lepore Petruccelli	Liceo scientifico Liceo classico	F.F.S.S. Aree 2,3,4
<b>Olimpiadi della Lingua Inglese</b>	Roscilli	Roscilli Spaziano Di Pietro Andreoli	2° e 5°	F.F.S.S. Aree 2,3,4
<b>Olimpiadi della Chimica</b>	Petrillo	Petrillo De Biase Aurilio Carmela	Tutte	F.F.S.S. Aree 2,3,4
<b>Premio Poesia "Torrese" Premi Enti Esterni</b>	Boccino	Boccino Gallucci <b>Commissione:</b> Brasile-Rossi- Perrotta Gemma	Tutte	F.F.S.S. Aree 2,3,4
<b>Premio Disegno e Arte "Torino"</b>	Novelli	D'Onofrio Novelli	Tutte	F.F.S.S. Aree 2,3,4
<b>Premio "Clelia Perrotta"</b>	Rozera	Gallucci Di Pietro	Tutte	F.F.S.S. Aree 2,3,4
<b>Progetto: I giovani e la fede</b>	Fiorenza	Fiorenza, Di Franco, Ventrone; Patrociello	Tutte	F.F.S.S. Aree 2,3,4
<b>Progetto: I Colloqui fiorentini: "Saba"</b>	Sasso M.	Sasso M. Aniello Maria Boccino	Tutte	F.F.S.S. Aree 2,3,4
<b>Progetto: "Lauree Scientifiche SUN (CE) – Laboratorio di Autovalutazione"</b>	Ambrosino	Ambrosino	4° 5° liceo Scientifico	F.F.S.S. Aree 2,3,4
<b>Prog. "OPUS"</b>	Carcaiso	Vigilante Carcaiso Marino	Liceo Classico Liceo Artistico	F.F.S.S. Aree 2,3,4
<b>Prog. "Luci e ombre: Fisica e Arte"</b>	D'Onofrio	Ambrosino D'Onofrio	4° 5° liceo Scientifico	F.F.S.S. Aree 2,3,4
<b>Prog. Preparazione test universitari matematica, Fisica e Scienze</b>	De Biase	Petrillo Capezzuto De Biase	2°, 3°, 4°, 5° Liceo Scientifico	F.F.S.S. Aree 2,3,4
<b>Prog. "La parola che evoca"</b>	Petrillo	Petrillo	Biennio liceo Scientifico	F.F.S.S. Aree 2,3,4

<b>Prog. "Alla scoperta delle fonti radioattive"</b>	Giallamine	Giallamine	5° liceo Scientifico	F.F.S.S. Aree 2,3,4
<b>Prog. "RAKU": la magia del fuoco</b>	Marino	Marino	Tutte	F.F.S.S. Aree 2,3,4

L'Istituzione scolastica I.S. "A. NIFO", sezione liceo classico, sezione liceo scientifico e sezione liceo artistico, certificano tutte le attività presenti nel P.O.F. , pertanto tali certificazioni possono essere utilizzate dagli alunni per concorrere alla determinazione del punto di oscillazione del credito scolastico.

Si rimanda alla sezione **ALLEGATI** per la consultazione di Progetti presenti in questo P.O.F.

## CALENDARIO DELLE ATTIVITA' A. S. 2014-15

MESE DI SETTEMBRE		
<b>03/09/2014 (mercoledì)</b>	<b>COLLEGIO DOCENTI</b>	
10/09/2014 (mercoledì)	Scrutinio di Classe "Sospensione di giudizio" Liceo "Majorana"	
11/09/2014 (giovedì)	Scrutinio di Classe "Sospensione di giudizio" Liceo "Nifo"	
12/09/2014 (venerdì)	Scrutinio di Classe "Sospensione di giudizio" Liceo "Artistico" - Cascano	
<b>29/09/2014 (lunedì)</b>	<b>COLLEGIO DOCENTI</b>	
MESE DI NOVEMBRE		
17/11/2014 (lunedì)	Consigli Di Classe Liceo "Nifo" corso A	
18/11/2014 (martedì)	Consigli Di Classe Liceo "Nifo" corso B	
17/11/2014 (lunedì)	Consigli Di Classe Liceo "Majorana" corso B	
18/11/2014 (martedì)	Consigli Di Classe Liceo "Majorana" corso A	
19/11/2014 (mercoledì)	Consigli Di Classe Liceo "Majorana" corso D	
20/11/2014 (giovedì)	Consigli Di Classe Liceo "Majorana" corso C	
21/11/2014(venerdì)	Consigli Di Classe Liceo "Majorana" corso E	
17/11/2014 (lunedì)	Consigli Di Classe L. Artistico - Cascano corso A +corso B	
<p><b>I Consigli di classe avranno inizio alle ore 15,00 con la durata di 30' (20' componente docenti + 10' componente alunni /genitori )</b>  <b>O.d.G. :</b> Inseadimento rappresentanti genitori e alunni; programmazione didattico-educativa: verifica mensile; definizione proposte attività extrascolastiche e viaggi di integrazione culturale.  <b>Scansione:</b></p> <p style="padding-left: 40px;">1° consiglio ore 15,00 – 15,30            2° consiglio ore 15,30 – 16,00            3° consiglio ore 16,00 – 16,30            4° consiglio ore 16,30 – 17,00            5° consiglio ore 17,00 – 17,30</p>		
MESE DI DICEMBRE		
10/12/2014 MERCOLEDÌ) ore 15,30-18,30	<b>INCONTRO SCUOLA-FAMIGLIA LICEO "MAJORANA"</b>	
11/12/2014 (GIOVEDÌ) ore 15,00-19,00	<b>INCONTRO SCUOLA-FAMIGLIA LICEO "NIFO"</b>	
12/12/2014 (VENERDÌ) ore 15,30-18,30	<b>INCONTRO SCUOLA-FAMIGLIA L. Artistico - Cascano</b>	
MESE DI GENNAIO		
29/01/2015 (giovedì) Dalle ore 14,00 alle ore 16,00	Consigli delle classi 5° (Liceo " Majorana) O.d.G. <b>"Commissione Esami di Stato"</b>	<b>Sede liceo classico</b>
29/01/2015(giovedì) Dalle ore 16,30 alle ore 17,15	Consigli delle classi 5° (Liceo " Nifo") O.d.G. <b>"Commissione Esami di Stato"</b>	<b>Sede liceo classico</b>
29/01/2015 (giovedì) Dalle ore 17,30 alle ore 18,30	Consigli delle classi 5° (Liceo Artistico - Cascano) O.d.G. <b>"Commissione Esami di Stato"</b>	<b>Sede liceo classico</b>

<b>MESE DI FEBBRAIO</b>	
02/02/2015 (lunedì)	Scrutini I Quadrimestre "Majorana" (Corso A) + (Corso E)
03/02/2015 (martedì)	Scrutini I Quadrimestre "Majorana" (Corso D) + biennio C
04/02/2015 (mercoledì)	Scrutini I Quadrimestre "Majorana" (Corso B) + triennio C
05/02/2015 (giovedì)	Scrutini I Quadrimestre "Nifo" (Corso A)
06/02/2015 (venerdì)	Scrutini I Quadrimestre "Nifo" (Corso B)
9/02/2015 (lunedì)	Scrutini I Quadrimestre L. Artistico Cascano (Corsi A+ B) + Carcere
<b>Gli scrutini inizieranno alle ore 14,30 e avranno la durata di 30'</b>	
<b>O.d.G.: Scrutini 1° quadrimestre</b>	
<b>Scansione:</b> 1° consiglio ore 14,30 – 15,00 2° consiglio ore 15,00 – 15,30 3° consiglio ore 15,30 – 16,00 4° consiglio ore 16,00 – 16,30 5° consiglio ore 16,30 – 17,00 6° consiglio ore 17,00 – 17,30 7° consiglio ore 17,30 – 18,00 8° consiglio ore 18,00 – 18,30	
11/02/2015 (mercoledì) (ore 15,30-18,30)	<b>INCONTRO SCUOLA-FAMIGLIE "NIFO"</b> <b>Autorizzazione Corsi di Recupero</b>
12/02/2015 (giovedì) ore 15,00-19,00	<b>INCONTRO SCUOLA-FAMIGLIE "MAJORANA"</b> <b>Autorizzazione Corsi di Recupero</b>
13/02/2015 (venerdì) (ore 15,30-18,30)	<b>INCONTRO SCUOLA-FAMIGLIE L. Artistico – Cascano</b> <b>Autorizzazione Corsi di Recupero</b>
<b>MESE DI APRILE</b>	
13/04/2015 (lunedì)	Consigli di Classe L. Artistico Cascano (Corso B) + Carcere
14/04/2015 (martedì)	Consigli di Classe L. Artistico Cascano (Corso A)
13/04/2015 (lunedì)	Consigli di Classe Liceo "Nifo" (Corso B)
14/04/2015 (martedì)	Consigli di Classe Liceo "Nifo" (Corso A)
13/02/2015 (lunedì)	Consigli di Classe Liceo "Majorana" (Corso C)
14/04/2015 (martedì)	Consigli di Classe Liceo "Majorana" (Corso B)
15/04/2015 (mercoledì)	Consigli di Classe Liceo "Majorana" (Corso D)
16/04/2015 (giovedì)	Consigli di Classe Liceo "Majorana" (Corso A)
17/04/2015 (venerdì)	Consigli di Classe Liceo "Majorana" (Corso E)
<b>Gli scrutini inizieranno alle ore 15,00 e avranno la durata di 30'</b>	
<b>O.d.G.: Scrutini 1° quadrimestre</b>	
<b>Scansione:</b> 1° consiglio ore 15,00 – 15,30 2° consiglio ore 15,30 – 16,00 3° consiglio ore 16,00 – 16,30 4° consiglio ore 16,30 – 17,00 5° consiglio ore 17,00 – 17,30	
<b>MESE DI APRILE</b>	
20/04/2015 (lunedì) (ore 15,30-18,30)	<b>INCONTRO SCUOLA-FAMIGLIE "NIFO"</b>
21/04/2015 (martedì) (ore 15,00-19,00)	<b>INCONTRO SCUOLA-FAMIGLIE "MAJORANA"</b>
22/04/2015 (mercoledì) (ore 15,30-18,30)	<b>INCONTRO SCUOLA-FAMIGLIE L. Artistico - Cascano</b>
<b>MESE DI MAGGIO</b>	
06/05/2015 (giovedì)	Consigli Di Classe "Nifo" (Corso A)
07/05/2015 (venerdì)	Consigli Di Classe "Nifo" (Corso B)
11/05/2015 (venerdì)	Consigli di Classe "Majorana" (Corso A) + (Corso E)
12/05/2015 (lunedì)	Consigli Di Classe "Majorana" (corso D)

13/05/2015 (martedì)	Consigli Di Classe "Majorana" (Corso B)
14/05/2015 (mercoledì)	Consigli Di Classe "Majorana" (Corso C)
15/05/2015 (mercoledì)	Consigli Di Classe L. Artistico - Cascano (Corso A) +(Corso B)+Carcere
<b>I Consigli di classe avranno inizio alle ore 14,30 con la durata di 30' (20' componente docenti + 10' componente genitori /alunni)</b>	
<b>O.d.G. :</b> Programmazione didattico-educativa: verifica mensile; proposta adozione libri di testo.	
<b>Scansione:</b> 1° consiglio ore 14,30 – 15,00 2° consiglio ore 15,00 – 15,30 3° consiglio ore 15,30 – 16,00 4° consiglio ore 16,00 – 16,30 5° consiglio ore 16,30 – 17,00 6° consiglio ore 17,00 – 17,30 7° consiglio ore 17,30 – 18,00 8° consiglio ore 18,00 – 18,30	
14/05/2015 (giovedì)	Consigli classi finali del "Majorana" (13,30-16,00) e del "Nifo" (16,00-17,00) Liceo Artistico-Cascano (17,00- 18,00) per stesura del <b>"Documento programmatico Esame di Stato"</b> . Sede liceo classico.
19/05/2014 (martedì) Ore 15,00	<b>COLLEGIO DOCENTI:</b> ADOZIONE LIBRI DI TESTO
<b>MESE DI GIUGNO</b>	
<b>Inizio Esami di stato</b>	<b>17/06/2015 (mercoledì 1ª Prova scritta)</b>
08/06/2015 (lunedì) Dalle ore 14,30 in poi	Scrutini finali "Majorana" Classi V sezioni E, A, B, C, D
09/06/2015 (martedì) Dalle ore 14,30 in poi	Scrutini finali "Nifo" Classi V sezioni A, B + Classe V Liceo artistico (Sede Classico)
10/06/2015 (mercoledì) Dalle ore 14,30 in poi	Scrutini finali "Majorana" (corso A) Scrutini finali "Majorana" (corso E)
11/06/2015 (giovedì) Dalle 8,30 in poi. Dalle 14,30 in poi.	Scrutini finali "Majorana" (corso B) + (corso D) Scrutini finali "Majorana" (corso C)
12/06/2015 (venerdì) Dalle 8,30 in poi	Scrutini finali "Nifo" (corso A) + (corso B)
12/06/2015 (venerdì) Dalle 14,30 in poi	Scrutini finali "Liceo Artistico Cascano" Corso A + Corso B+ Carcere
13/06/2015 (sabato) Ore 9,00  Ore 11,00	<b>COLLEGIO DOCENTI FINE ANNO</b>  <b>Comitato di valutazione</b>

Sessa Aurunca, 31 Ottobre 2014

**IL DIRIGENTE SCOLASTICO**  
**PROF. Giovanni Battista ABBATE**

## OBBLIGHI DI SERVIZIO E DI LAVORO DEL PERSONALE DOCENTE

CCNL 2007, artt. n° 26, n° 28 e n° 29

Adempimenti individuali dei docenti	<ul style="list-style-type: none"> <li>1- Preparazioni lezioni ed esercitazioni</li> <li>2- Correzioni elaborati</li> <li>3- Rapporti individuali con le famiglie 1 ora ogni 15 giorni</li> <li>4- Preparazione scrutini intermedi e finali (scrutinio elettronico: immissione dei dati)</li> </ul>
-------------------------------------	---

Descrizione impegni		Periodo	Ore
Collegio Docenti		N° 6	16
Incontri con le famiglie		1° 2° 3°	3/4 3/4 3/4
Consigli di classe	Programmazione Verifica intermedia Scrutini 1° quadrimestre Commissione Esami di Stato Verifica intermedia e proposte libri di testo Stesura del documento del 15 maggio classi finali Consigli classi finali Scrutini 2° Quadrimestre	Ottobre Nov. – Gen. Febbraio  Apr. - Magg. Magg. Giugno	2 1 1 1 1 1 1 1 1
Preparazione scrutini intermedi e finali (scrutinio elettronico: immissione dei dati)		Febbraio  Giugno	1  1
Commissioni idoneità per esami, documentazione e ammissione candidati esterni			
Eventuali Consigli e Collegi, Commissioni su convocazione straordinaria			
Comitato valutazione Servizio docenti	Docenti in prova I Tutor sono docenti di ruolo previsti dalla Contrattazione integrativa		

## PIANO VISITE GUIDATE e RAPPRESENTAZIONI TEATRALI

La scuola propone per tutte le classi uscite didattiche per assistere a spettacoli teatrali in lingua italiana o straniera, ritenuti particolarmente validi come supporto ai piani di lavoro disciplinari programmati.

### PROPOSTE PER L'ANNO SCOLASTICO IN CORSO

Si prevedono per ogni classe n° 2 uscite didattiche (a scelta tra visite guidate e/o rappresentazioni teatrali).

- VIAGGI D'ISTRUZIONE**

**PROPOSTE PER L'ANNO SCOLASTICO IN CORSO (da concordare in sede di Consiglio di classe)**

CLASSI	ITINERARI LICEO CLASSICO LICEO SCIENTIFICO LICEO ARTISTICO
IV	1. Rappresentazione teatrale e/o visita guidata (da concordare)
V	2. Rappresentazione teatrale e/o visita guidata (da concordare)
1 <sup>a</sup>	3. Rappresentazione teatrale e/o visita guidata (da concordare)
2 <sup>a</sup>	1. Rappresentazione teatrale e/o visita guidata (da concordare)
3 <sup>a</sup>	1. Rappresentazione teatrale e/o visita guidata (da concordare)

CLASSI	ITINERARI LICEO CLASSICO LICEO SCIENTIFICO LICEO ARTISTICO
1 <sup>a</sup>	Viaggio in Italia (da concordare)
2 <sup>a</sup>	1. Viaggio in Italia (da concordare)
3 <sup>a</sup>	2. Viaggio in Italia (da concordare)
4 <sup>a</sup>	3. Viaggio in Italia (da concordare)
5 <sup>a</sup>	4. Viaggio all'Estero (da concordare)



**ISS "AGOSTINO NIFO"**  
**Liceo classico " Agostino Nifo"**  
**Liceo scientifico "E. Majorana"**  
**Sessa Aurunca - Caserta**

## Dallo Statuto delle studentesse e degli studenti della scuola secondaria 2° grado

*D.P.R. n° 249 del 24-6-1998 "Regolamento recante lo Statuto delle studentesse e degli studenti della scuola secondaria"*



## al Patto di Corresponsabilità educativa.

*Art. 5 bis , comma 1 del D.P.R. n° 235 del 21-11-2007 "Regolamento recante lo Statuto delle studentesse e degli studenti della scuola secondaria" e Regolamento d'Istituto.*

<b>DIRITTI</b>		
<b>Statuto</b>		<b>Regolamento d'Istituto</b>
<b>Art.2 comma 1:</b> "Lo studente ha diritto ad una formazione culturale e professionale qualificata che rispetti e valorizzi, anche attraverso l'orientamento, l'identità di ciascuno e sia aperta alla pluralità di idee."	↔	<b>OFFERTA FORMATIVA</b>
<b>Art.2 comma 2:</b> "La comunità scolastica promuove la solidarietà tra i suoi componenti e tutela il diritto dello studente alla riservatezza"	↔	<b>RELAZIONALITA'</b>
<b>Art.2 comma 3:</b> "Lo studente ha diritto di essere informato sulle decisioni e sulle norme che regolano la vita della scuola"	↔	<b>INTERVENTI EDUCATIVI COMUNICAZIONE</b>
<b>Art.2 comma 4:</b> "Lo studente ha diritto alla partecipazione attiva e responsabile alla vita della scuola ... in tema di programmazione e definizione degli obiettivi didattici, ...ha inoltre diritto ad una valutazione trasparente ... volta ad attivare un processo di autovalutazione che lo conduca ad individuare i propri punti di forza e di debolezza e a migliorare il proprio rendimento."	↔	<b>PARTECIPAZIONE</b>
<b>Art.2 comma 7:</b> "Gli studenti stranieri hanno diritto al rispetto della vita culturale e religiosa della comunità alla quale appartengono. La scuola promuove e favorisce iniziative volte all'accoglienza e alla tutela della loro lingua e cultura e alla realizzazione di attività interculturali."	↔	<ul style="list-style-type: none"> <li>▪ <b>RELAZIONALITA'</b></li> <li>▪ <b>PARTECIPAZIONE</b></li> <li>▪ <b>INTERVENTI EDUCATIVI</b></li> <li>▪ <b>INTERVENTI DIDATTICI</b></li> </ul>
<b>Art.2 comma 8 lettera a. e lettera b.:</b> "La scuola si impegna a porre progressivamente in essere le condizioni per assicurare: <b>a.</b> un ambiente favorevole alla crescita integrale della persona e un servizio educativo-didattico di qualità <b>b.</b> offerte formative aggiuntive ed integrative ...	↔	<b>OFFERTA FORMATIVA</b>
<b>Art.2 comma 8 lettera d. e lettera e.:</b> "La scuola si impegna a porre progressivamente in essere le condizioni per assicurare: <b>d.</b> la salubrità e la sicurezza degli ambienti,	↔	<b>OFFERTA FORMATIVA</b>



che debbono essere adeguati a tutti gli studenti, anche con handicap; <b>e.</b> la disponibilità di una adeguata strumentazione tecnologica”		
<b>Art.2 comma 8 lettera f.:</b> “La scuola si impegna a porre progressivamente in essere le condizioni per assicurare: <b>f.</b> servizi di sostegno e promozione della salute e di assistenza psicologica.”	↔	<ul style="list-style-type: none"> <li>▪ <b>OFFERTA FORMATIVA</b></li> <li>▪ <b>INTERVENTI EDUCATIVI</b></li> </ul>
<b>DOVERI</b>		
<b>Art.3 comma 1:</b> “Gli studenti sono tenuti a frequentare regolarmente i corsi e ad assolvere assiduamente agli impegni di studio.”	↔	<ul style="list-style-type: none"> <li>▪ <b>PUNTUALITA’</b></li> <li>▪ <b>COMPITI</b></li> <li>▪ <b>VALUTAZIONE</b></li> </ul>
<b>Art.3 comma 2:</b> “Gli studenti sono tenuti ad avere nei confronti del capo di Istituto, dei docenti, del personale tutto della scuola e dei loro compagni lo stesso rispetto, anche formale, che chiedono per se stessi.”	↔	<b>COMPORAMENTO</b>
<b>Art.3 comma 4:</b> “Gli studenti sono tenuti ad osservare le disposizioni organizzative e di sicurezza dettate dai regolamenti dei singoli istituti.”	↔	<b>COMPORAMENTO</b>
<b>Art.3 comma 5:</b> “Gli studenti sono tenuti ad utilizzare correttamente le strutture, i macchinari e i sussidi didattici e a comportarsi nella vita scolastica in modo da non arrecare danni al patrimonio della scuola.”	↔	<b>COMPORAMENTO</b>
<b>Art.3 comma 6:</b> “Gli studenti condividono le responsabilità di rendere accogliente l’ambiente scolastico e averne cura come importante fattore di qualità della vita della scuola.”	↔	<b>COMPORAMENTO</b>

## PATTO DI CORRESPONSABILITA’ EDUCATIVA

- Visto il D.M. n° 5843/A3 del 16 ottobre 2006 “Linee di indirizzo sulla cittadinanza democratica e legale”.
- Visto il D.P.R. n° 249 del 24-6-1998 ( Statuto delle Studentesse e degli Studenti della scuola secondaria).

- Visto il D.P.R. n° 235 del 21-11-2007 "Regolamento recante modifiche ed integrazioni al Decreto D.P.R. n° 249 del 24-6-1998", in particolare Art. 3.
- Visto il D.M. n° 16 del 5 febbraio 2007 "Linee di indirizzo generali ed azioni a livello nazionale per la prevenzione del bullismo".
- Visto il D.M. n° 30 del 15 marzo 2007 "Linee di indirizzo ed indicazioni in materia di utilizzo di telefoni cellulari e di altri dispositivi elettronici durante l'attività didattica, irrogazione di sanzioni disciplinari, dovere di vigilanza e di corresponsabilità dei genitori e dei docenti".
- Visto l'Art. n° 3 del Regolamento d'Istituto
- Visto il D.M. n° 5 del 16 gennaio 2009

**Si stipula con la famiglia dell'alunno il seguente Patto educativo di corresponsabilità, con il quale:**

	<b>L'Istituzione scolastica Si impegna a ...</b>	<b>La Famiglia si impegna a ...</b>	<b>Lo studente si impegna a ...</b>
<b>OFFERTA FORMATIVA</b>	<ul style="list-style-type: none"> <li>★ Proporre un Piano di Offerta Formativa (P.O.F.) rispondente ai bisogni dell'alunno ed efficace per il suo successo formativo, nel rispetto delle normative vigenti.</li> </ul> <p><u><a href="#">Regolamento d'Istituto :</a></u> <u><a href="#">Premessa, art.2</a></u></p>	<ul style="list-style-type: none"> <li>★ Prendere visione e condividere il Piano dell'Offerta Formativa e a sostenere l'Istituto nell'attuazione di tale progetto.</li> </ul>	<ul style="list-style-type: none"> <li>★ Condividere con i docenti e la famiglia la lettura del POF discutendo con loro ogni singolo aspetto di responsabilità.</li> </ul>
<b>RELAZIONALITA'</b>	<ul style="list-style-type: none"> <li>★ Favorire un ambiente sereno e adeguato al massimo sviluppo delle capacità dell'alunno.</li> <li>★ Promuovere rapporti interpersonali positivi fra alunni ed insegnanti, stabilendo regole certe e condivise.</li> </ul>	<ul style="list-style-type: none"> <li>★ Considerare la funzione formativa della Scuola e dare ad essa la giusta importanza in confronto ad altri impegni extrascolastici.</li> <li>★ Impartire ai figli le regole del vivere civile, dando importanza alla buona educazione, al rispetto degli altri e delle cose altrui.</li> </ul>	<ul style="list-style-type: none"> <li>★ Considerare la Scuola un impegno importante.</li> <li>★ Comportarsi correttamente con compagni ed adulti.</li> <li>★ Rispettare gli altri.</li> <li>★ Rapportarsi agli altri non cadendo in offese verbali e/o fisiche.</li> <li>★ Usufruire correttamente e ordinatamente degli spazi disponibili e del materiale di uso comune.</li> <li>★ Accettare le difficoltà, gli errori e il punto di vista degli altri e sostenere con correttezza la propria opinione.</li> <li>★ Rivolgersi in maniera corretta alle persone, nelle diverse situazioni comunicative.</li> </ul>

<b>IN TE RV EN TI ED UC AT IVI</b>	<ul style="list-style-type: none"> <li>★ Mandare avvisi, comunicazioni e annotazioni per mantenere uno stretto e costruttivo contatto con le famiglie.</li> <li>★ Fornire agli alunni competenze sociali e comportamentali che valorizzino la sua realizzazione umana e culturale.</li> <li>★ Far rispettare le norme di comportamento, i regolamenti e i divieti, in particolare relativamente all'utilizzo di telefonini ed altri dispositivi elettronici.</li> <li>★ Informare gli alunni degli obiettivi educativi e didattici, dei tempi e delle modalità di attuazione.</li> </ul> <p><u><a href="#">Regolamento d'Istituto : art. 16, art.17</a></u></p>	<ul style="list-style-type: none"> <li>★ Firmare sempre tutte le comunicazioni per presa visione facendo riflettere il figlio, ove opportuno, sulla finalità educativa delle comunicazioni.</li> <li>★ Fare riferimento, in caso di impossibilità di partecipare alle riunioni, al rappresentante di classe che riferirà quanto detto oppure al docente Coordinatore di classe.</li> <li>★ Scambiare qualsiasi opinione nel tempo e nella sede opportuna.</li> <li>★ Informare la scuola di eventuali problematiche che possono avere ripercussioni nell'andamento scolastico dello studente.</li> </ul>	<ul style="list-style-type: none"> <li>★ Rispettare le consegne.</li> <li>★ Riflettere con adulti e compagni sui comportamenti da evitare.</li> <li>★ Riflettere sulle eventuali annotazioni ricevute.</li> <li>★ Tenere un comportamento adeguato in ogni ambiente scolastico.</li> <li>★ Favorire la comunicazione Scuola-Famiglia, rispettandone tempi e modi.</li> <li>★ Conoscere e rispettare il Regolamento d'Istituto.</li> </ul>
	<b>L'Istituzione scolastica Si impegna a ...</b>	<b>La Famiglia si impegna a ...</b>	<b>Lo studente si impegna a ...</b>
<b>CO MP OR TA ME NT O</b>	<p>I docenti si impegnano a:</p> <ul style="list-style-type: none"> <li>★ Essere puntuali alle lezioni, precisi nelle consegne di programmi, verbali e negli adempimenti previsti.</li> <li>★ Rispettare gli alunni e le Famiglie.</li> <li>★ Essere attenti alla sorveglianza degli studenti in classe e a non abbandonare mai la classe senza averne dato avviso al Dirigente scolastico o a un suo Collaboratore.</li> <li>★ Informare gli studenti e i genitori del proprio intervento educativo e del livello di apprendimento degli studenti.</li> <li>★ Illustrare il Regolamento d'Istituto, il Regolamento dei viaggi d'istruzione e la griglia di valutazione della condotta e notificare nei tempi e nei modi previsti ogni variazione degli stessi.</li> </ul> <p><u><a href="#">Regolamento d'Istituto : art. 6, art. 7, art. 8, art. 9, art. 10, art. 11, art. 12, art. 14, art. 16, art. 17</a></u></p>	<ul style="list-style-type: none"> <li>★ Invitare il proprio figlio a non fare uso di cellulari in classe o di altri dispositivi elettronici o audiovisivi. La violazione di tale disposizione comporta il ritiro temporaneo del cellulare se usato durante le ore di lezione e/o il deferimento alle autorità competenti nel caso in cui lo studente utilizzi dispositivi per riprese non autorizzate e comunque, lesive dell'immagine della Scuola e della dignità degli operatori scolastici.</li> <li>★ Conoscere e far rispettare il Regolamento d'Istituto, il Regolamento dei viaggi d'istruzione, e la griglia di valutazione della condotta e prendere atto della notifica di ogni variazione degli stessi.</li> </ul>	<ul style="list-style-type: none"> <li>★ A lasciare l'aula solo se autorizzati dal docente.</li> <li>★ Spegner i telefonini cellulari ed altri dispositivi elettronici durante le ore di lezione e all'interno dell'edificio scolastico.</li> <li>★ Chiedere di uscire dall'aula solo in caso di necessità e solo uno per volta.</li> <li>★ Usare un comportamento, un linguaggio ed un vestiario consoni all'ambiente educativo in cui si vive e si opera.</li> <li>★ Rispettare ogni ambiente evitando di provocare danni a cose, persone, suppellettili e al patrimonio della scuola. Gli alunni dovranno indennizzare il danno prodotto.</li> <li>★ Conoscere e rispettare il Regolamento d'Istituto, il Regolamento dei viaggi d'istruzione e la griglia di valutazione della condotta e ogni variazione degli stessi.</li> </ul>

<b>PARTECIPAZIONE</b>	<ul style="list-style-type: none"> <li>★ Aprire spazi di discussione e tenere in considerazione le proposte di alunni e genitori.</li> </ul> <p><u><a href="#">Regolamento d'Istituto : art. 15</a></u></p>	<ul style="list-style-type: none"> <li>★ Partecipare attivamente alle riunioni previste.</li> <li>★ Fare proposte e collaborare alla loro realizzazione.</li> <li>★ Concedere il permesso di utilizzo di immagine del proprio figlio realizzata durante attività scolastiche a soli scopi documentativi e didattici.</li> <li>★ Consentire la trattazione dei dati anagrafici secondo le leggi vigenti.</li> </ul>	<ul style="list-style-type: none"> <li>★ Ascoltare democraticamente compagni ed adulti.</li> <li>★ Esprimere il proprio pensiero.</li> <li>★ Collaborare alla soluzione dei problemi.</li> <li>★ Seguire con attenzione quanto viene insegnato ed intervenire in modo pertinente, contribuendo ad arricchire le lezioni con le proprie conoscenze ed esperienze.</li> </ul>
<b>INTERVENTI DIDATTICI</b>	<ul style="list-style-type: none"> <li>★ Migliorare l'apprendimento degli alunni, effettuando interventi individualizzati o in piccoli gruppi.</li> </ul>	<ul style="list-style-type: none"> <li>★ Prendere periodico contatto con i docenti.</li> <li>★ Cooperare con loro per l'attuazione di eventuali strategie di recupero.</li> <li>★ Partecipare agli incontri Scuola – Famiglia programmati.</li> <li>★ Prendere visione periodica delle assenze e controllare il libretto personale.</li> </ul>	<ul style="list-style-type: none"> <li>★ Partecipare alle attività individualizzate e in piccoli gruppi.</li> </ul>
<b>PUNTUALITÀ</b>	<ul style="list-style-type: none"> <li>★ La Scuola si impegna a garantire la puntualità e la continuità del servizio scolastico.</li> <li>★ Correggere e consegnare i compiti entro 15 giorni e, comunque, prima della prova successiva.</li> </ul> <p><u><a href="#">Regolamento d'Istituto : art. 4</a></u></p>	<ul style="list-style-type: none"> <li>★ Garantire la regolarità della frequenza scolastica.</li> <li>★ Garantire la puntualità del figlio.</li> <li>★ Ritirare personalmente il libretto delle giustifiche.</li> <li>★ Giustificare tutte le assenze, le entrate alla 2<sup>a</sup> ora e ritardi entro il giorno successivo.</li> <li>★ Recarsi presso gli uffici della scuola per giustificare eventuali assenze in massa o astensioni dalle lezioni.</li> </ul>	<ul style="list-style-type: none"> <li>★ Rispettare l'orario d' inizio delle lezioni.</li> <li>★ Far firmare gli avvisi scritti nei tempi prescritti.</li> <li>★ Consegnare alla famiglia tempestivamente tutte le comunicazioni, lettere e avvisi.</li> <li>★ L'alunno è tenuto a far giustificare dai propri genitori le assenze di qualunque tipo (giornaliere, di astensione in massa, entrate alla 2<sup>a</sup> ora).</li> </ul>
	<b>L'Istituzione scolastica Si impegna a ...</b>	<b>La Famiglia si impegna a ...</b>	<b>Lo studente si impegna a ...</b>
<b>COMPITI</b>	<ul style="list-style-type: none"> <li>★ Rispettare e a far rispettare le programmazioni disciplinari.</li> <li>★ Assegnare un carico di compiti adeguato e rispondente all'effettiva possibilità di svolgimento.</li> <li>★ Evitare di far coincidere in uno stesso giorno più verifiche scritte.</li> <li>★ Impostare alcuni compiti perché vengano completati a casa.</li> <li>★ Far in modo che ogni lavoro intrapreso venga portato a termine.</li> <li>★ Curare la corrispondenza puntuale fra ciò che si è trattato con ciò che si assegna.</li> </ul> <p><u><a href="#">Regolamento d'Istituto :Art. 5</a></u></p>	<ul style="list-style-type: none"> <li>★ Sostenere i propri figli, aiutandoli ad attuare una pianificazione ed organizzazione dei lavori.</li> <li>★ Richiedere che vengano portati a termine tutti i lavori nei tempi e nei modi previsti.</li> <li>★ Sensibilizzare i propri figli affinché siano sempre preparati per essere sottoposti alle varie verifiche.</li> </ul>	<ul style="list-style-type: none"> <li>★ Prendere regolarmente nota dei compiti assegnati.</li> <li>★ Pianificarli.</li> <li>★ Svolgerli con ordine.</li> <li>★ Informarsi dei lavori da svolgere nei giorni in cui si è stati assenti.</li> <li>★ Sottoporsi regolarmente alle verifiche (scritte e orali) previste dai docenti.</li> </ul>

<b>VA LU TA ZI ON E</b>	<ul style="list-style-type: none"> <li>★ Tenere sempre nella giusta considerazione l'errore, senza drammatizzarlo.</li> <li>★ Considerare l'errore come tappa da superare nel processo individuale di apprendimento.</li> <li>★ Controllare con regolarità i compiti.</li> <li>★ Osservare i parametri valutativi presenti nel P.O.F.</li> <li>★ Garantire la trasparenza della valutazione.</li> </ul> <p><u>Regolamento d'Istituto : Art. 5</u></p>	<ul style="list-style-type: none"> <li>★ Prendere visione e condividere i criteri di valutazione descritti nel P.O.F.</li> <li>★ Siglare le valutazioni scritte e orali quadrimestrali.</li> </ul>	<ul style="list-style-type: none"> <li>★ Considerare l'errore occasione di miglioramento.</li> <li>★ Riconoscere le proprie capacità, le proprie conquiste ed i propri limiti come occasione di crescita.</li> <li>★ Prendere visione dei parametri per la valutazione previsti dal P.O.F.</li> <li>★ Autovalutarsi responsabilmente.</li> </ul>
<b>CO MU NIC AZ IO NE</b>	<ul style="list-style-type: none"> <li>★ Fornire tempestivamente alla Famiglia tutte le informazioni relative alle varie attività scolastiche:</li> <li>★ Lettera informativa inizio a. s.;</li> <li>★ Abstract del POF</li> <li>★ Calendario degli incontri</li> <li>★ Comunicazione assenze tramite SMS;</li> <li>★ Richieste di autorizzazioni per progetti PON ed attività extracurricolari;</li> <li>★ Circolari per borse di studio, concorsi, iniziative per gli studenti ecc.</li> <li>★ Esiti non sufficienti, Recupero, Sospensione del giudizio, ecc.</li> <li>★ Aggiornare l'Albo di Istituto e degli studenti con affissione di tutte le varie informazioni e le eventuali scadenze.</li> </ul>	<ul style="list-style-type: none"> <li>★ Siglare tutte le comunicazioni inviate dalla Scuola; rispettandone i tempi di consegna.</li> <li>★ Sensibilizzare i figli a consegnare puntualmente dette comunicazioni e a restituirle nei tempi previsti.</li> <li>★ Versare nei termini previsti le quote di partecipazione, approvate dal Consiglio d'Istituto, per il viaggio d'istruzione e le visite guidate.</li> <li>★ Invitare i figli a consultare periodicamente l'Albo degli studenti per acquisire tutte le varie informazioni ad essi destinate e le eventuali relative scadenze.</li> <li>★ Comunicare alla Scuola n° cellulare per ricezione SMS assenze del figlio.</li> </ul>	<ul style="list-style-type: none"> <li>★ Consegnare puntualmente alla Famiglia tutte le comunicazioni inviate dalla Scuola;</li> <li>★ Restituire improrogabilmente entro i termini previsti dette comunicazioni.</li> <li>★ Consegnare nei termini previsti le quote di partecipazione, approvate dal Consiglio d'Istituto, per il viaggio d'istruzione e le visite guidate.</li> <li>★ Consultare periodicamente l'Albo degli studenti per acquisire tutte le varie informazioni ad essi destinate e le eventuali relative scadenze.</li> <li>★ Essere consapevoli dell'invio di SMS per assenze da parte della Scuola alla Famiglia.</li> </ul>

**Il genitore e l'alunno, presa visione delle regole che la Scuola ritiene fondamentali per una corretta convivenza civile, sottoscrivono, condividendone gli obiettivi e gli impegni, il presente Patto educativo di corresponsabilità insieme con il dirigente Scolastico. Copia del presente Patto fa parte integrante del Regolamento d'Istituto approvato dagli OO.CC.**

Firma del genitore per accettazione, per quanto riguarda il proprio ruolo.

\_\_\_\_\_

Firma della studentessa / dello studente per accettazione, per quanto riguarda il proprio ruolo.

\_\_\_\_\_

Sessa Aurunca, .....

Il Dirigente Scolastico

*Prof. Giovanni Battista Abbate*

***I.S.I.S.S. " A. NIFO"***  
***LICEO CLASSICO "A. NIFO"***  
***LICEO SCIENTIFICO "E. MAJORANA"***  
***SESSA AURUNCA ( CE )***

**Griglia per l'attribuzione del voto di condotta - 1° e 2° quadrimestre**

*(Deliberazione del Collegio dei Docenti del 2 Febbraio 2009 )*

**Attribuzione in presenza delle seguenti situazioni**

<b>10</b>	<b>a)</b>	Interesse e partecipazione attiva alle lezioni con risultati eccellenti
	<b>b)</b>	Regolare e serio svolgimento delle consegne scolastiche
	<b>c)</b>	Rispetto degli altri e dell'istituzione scolastica
	<b>d)</b>	Ruolo propositivo all'interno della classe
	<b>e)</b>	Scrupoloso rispetto del regolamento d'Istituto e puntualità nella frequenza
	<b>f)</b>	Ottima socializzazione
	<b>g)</b>	Nessuna nota disciplinare

**Attribuzione in presenza delle seguenti situazioni**

<b>9</b>	<b>a)</b>	Proficua partecipazione alle lezioni con risultati ottimi
	<b>b)</b>	Costante adempimento dei doveri scolastici
	<b>c)</b>	Equilibrio nei rapporti interpersonali
	<b>d)</b>	Rispetto del regolamento d'Istituto e puntualità nella frequenza
	<b>e)</b>	Ruolo positivo e collaborazione nel gruppo classe
	<b>f)</b>	Nessuna nota disciplinare

**Attribuzione in presenza delle seguenti situazioni**

<b>8</b>	<b>a)</b>	Proficua partecipazione alle lezioni
	<b>b)</b>	Costante adempimento dei doveri scolastici
	<b>c)</b>	Equilibrio nei rapporti interpersonali
	<b>d)</b>	Rispetto del regolamento d'Istituto e puntualità nella frequenza
	<b>e)</b>	Ruolo positivo e collaborazione nel gruppo classe
	<b>f)</b>	Nessuna nota disciplinare
	<b>g)</b>	N. 1 Assenza non giustificata
	<b>h)</b>	N. 2 entrate alla 2^ ora e n. 2 uscite anticipate

**Attribuzione in presenza delle seguenti situazioni**

<b>7</b>	<b>a)</b>	Adempimento dei doveri scolastici
	<b>b)</b>	Partecipazione al dialogo educativo
	<b>c)</b>	Equilibrio nei rapporti interpersonali
	<b>d)</b>	Rispetto delle norme disciplinari d'Istituto
	<b>e)</b>	N. 1 astensione in massa dalle lezioni non autorizzata
	<b>f)</b>	N. 2 assenze non giustificate
	<b>g)</b>	n.3 entrate alla 2^ ora; n.3 uscite anticipate

**Attribuzione in presenza delle seguenti situazioni**

<b>6</b>	<b>a)</b>	Adempimento dei doveri scolastici
----------	-----------	-----------------------------------

	<b>b)</b>	Partecipazione al dialogo educativo
	<b>c)</b>	Equilibrio nei rapporti interpersonali
	<b>d)</b>	Rispetto delle norme disciplinari d'Istituto
	<b>e)</b>	N. 1 astensione in massa dalle lezioni non autorizzata
	<b>f)</b>	N. 3 assenze non giustificate
	<b>g)</b>	n.4 entrate alla 2 <sup>a</sup> ora ; n.4 uscite anticipate
	<b>h)</b>	comportamento scorretto ed irresponsabile durante le visite guidate e i viaggi d'istruzione, sanzionato ai sensi del Regolamento d'Istituto
<b>Attribuzione in presenza delle seguenti situazioni D.M. n°5 del 16/01/2009</b>		
<b>5</b>	<b>a)</b>	Comportamento irriverente e non consono alle norme del vivere civile (violenza privata, minaccia, ingiurie, percosse, reati di natura sessuale, incendio o allagamento, uso del cellulare finalizzato per video-riprese che violino le leggi della privacy vigenti).
	<b>b)</b>	Comportamento gravemente scorretto ed irresponsabile durante le visite guidate e i viaggi d'istruzione, sanzionato ai sensi del Regolamento d'Istituto.
<b>N.B.</b>		
<b>CRITERI DI VALUTAZIONE</b>		
<b>1</b>	L'attribuzione di una votazione insufficiente, vale a dire al di sotto di 6/10, in sede di scrutinio finale, ferma restando l'autonomia della funzione docente anche in materia di valutazione del comportamento, presuppone che il Consiglio di classe abbia accertato che lo studente:	
	<p>a. nel corso dell'anno sia stato destinatario di almeno una delle sanzioni disciplinari che comportino l'allontanamento temporaneo dello studente dalla comunità scolastica per <b>periodi superiori a quindici giorni</b> ( Vedi art. 4, commi 9, 9 bis e 9 ter dello Statuto delle studentesse e degli studenti - D.P.R. 249/1998, come modificato dal D.P.R. 235/2007 e chiarito dalla nota prot. 3602/PO del 31 luglio 2008)</p> <p>b. successivamente alla irrogazione delle sanzioni di natura educativa e riparatoria previste dal sistema disciplinare, non abbia dimostrato apprezzabili e concreti cambiamenti nel comportamento, tali da evidenziare un sufficiente livello di miglioramento nel suo percorso di crescita e di maturazione in ordine alle finalità educative di cui all'articolo 1 del <b>D.M. n° 5 del 16 gennaio 2009.</b></p>	
<b>2</b>	L'attribuzione del voto di condotta tiene conto dei criteri sopra riportati, ma non include alcun automatismo. Essa è di esclusiva competenza dell'intero Consiglio di classe, che vaglierà, con attenzione e scrupolosità, le situazioni di ogni singolo alunno.	
<b>3</b>	Un lavoro preparatorio sarà attivato dai coordinatori di classe, nei giorni precedenti la data di scrutinio, sulla base, ove possibile, della rilevazione dei dati richiamati nella griglia di valutazione. Ciò al fine di accelerare i lavori del Consiglio in sede di scrutinio.	

N.B.

Tale Regolamento può subire variazioni per adeguamento ad eventuali nuove normative ministeriali.



# INDICE GENERALE

ARGOMENTO	Pagina
<b>P.O.F. 1<sup>a</sup> parte</b>	
• Copertina	1
• La scuola del terzo millennio	2
• Mission	3
• Conosciamo il P.O.F.	4
• Principi ispiratori	5
• Scuola Democratica	6
• Scuola dell'autonomia, del curriculum, dell'intercultura	7
• Organigramma dei processi decisionali	7
• I Processi	9
• Programmare significa	10
• La programmazione	12
• Obiettivi cognitivi	13
• Procedure	14
• Aree della progettazione curriculare	15
• Finalità comuni	16
• Finalità trasversali	17
• Obiettivi specifici	18
• La programmazione dipartimentale	19
• La valutazione	48
• Profilo educativo-culturale	67
• Il territorio	69
• L'utenza	70
• Profilo socio culturale	70
• L'identità del liceo classico	71
• L'identità del liceo Scientifico	72
• L'identità del liceo Artistico	73
• Premessa	74
• Formazione e Aggiornamento	76
• Piano attuativo delle attività	77
• A <sub>1</sub> = Area Curriculare	78
• La LIM in classe	79
• Scienze applicate	80
• Scuola Mia	81
• A <sub>2</sub> = Area Trasversale – Miglioramento dell'Offerta Formativa	82
• A <sub>3</sub> = Area Extracurriculare: Progetti con il Territorio – Ampliamento dell'offerta formativa	83
• A <sub>4</sub> = Area Extracurriculare: Progetti con l'Europa – Ampliamento dell'offerta formativa	84
• P.O.N. e P.O.R.	85
• Certamina	87
• Trinity	87



• Olimpiadi della Matematica, della Chimica e della Lingua Inglese	88
• Test Center ECDL – AICA	88
• Test Center EIPASS Academy	89
• Finalità Piano Nazionale Lauree Scientifiche (PNL)	91
• La scuola della qualità	93
• Indicatori di qualità del servizio	95
• Area del recupero – sostegno – approfondimento	95
• Progetto accoglienza	97
• Scuola e Solidarietà	100
• Organizzazione interna	101
• Orario di ricevimento	101
• Calendario scolastico	102
• Varie attività scolastiche	102
• Dettato Normativo	103
<b>P.O.F. 2<sup>a</sup> parte</b>	
• Organizzazione interna	107
• Dati sulla Scuola	107
• Struttura del liceo	108
• Distribuzione degli alunni	109
• Docenti e personale ATA	111
• Tipologia dei corsi	112
• Quadro impegni per gli OO.CC.	115
• Area della sicurezza	116
• Scelte organizzative e di gestione	117
• Organi Collegiali	119
• Monitoraggio delle attività	124
• Scheda per il Monitoraggio	125
• Tavola sinottica	126
• Esiti Esami di Stato	128
<b>P.O.F. 3<sup>a</sup> parte</b>	
• Organigramma	135
• Organizzazione interna	136
• Referenti e Commissioni	146
• Collegio dei Docenti	149
• Consiglio d'Istituto	150
• Rappresentanti di classe	151
• Prospetto incarichi	152
• Progetti interdisciplinari	157
• Progetti disciplinari	158
• Calendario delle attività	160
• Quadro impegni	163
• Piano dei viaggi e visite guidate	164
• Patto di corresponsabilità	167
• Griglia Attribuzione voto di condotta	171

# PIANO DELL'OFFERTA FORMATIVA



*I.S.*

***"AGOSTINO NIFO"***

*LICEO CLASSICO "A. NIFO"*

*LICEO SCIENTIFICO "E. MAJORANA"*

*LICEO ARTISTICO DI CASCANO*

*SESSA AURUNCA (CE)*

*ANNO SCOLASTICO 2014 - 2015*

*ELABORAZIONE P.O.F.  
PROF.SSA PATRIZIA SPAZIANO*